Seuraava Megalehti ilmestyy viikolla 1, 2018.
Hyvää Joulua ja Uutta Vuotta!

Nästa nummer av Mega utkommer vecka 1, 2018
God Jul och Gott Nytt År!

AIKAKAUSLEHTI • TIDSKRIFT • SEUDUN KEHITTÄJÄ
• REGIONENS UTVECKLARE

mega

VIIKKO 50 VECKA 2017

HP 250 G6 Dark Ash Silver
279
norm. 299
KANNETTAVA
15.6" HD | Intel Celeron N3060 1.60 GHz 4GB Keskusmuistia | 500 GB DVDRW | Intel HD Graphics 400 Windows 10

LEGO CREATOR
24,90
Löydä lisää Lego tuotteita tästä:

Logitech
UE ROLL 2
79
TÄYDELLINEN JOULULAHJA!

E-Blue
Cobra Backlit Gaming Set
39
norm. 69
HIURI KUULOKKEET & NÄPPÄIMISTÖ SAMASSA PAKETISSA!

TILAA NYT - MAKSA KAHDESSA KUUKAUDESSA
NYT SAAT 60 PÄIVÄÄ TÄYSIN KULUTONTA MAKSUAIKAA
MultiRahoitus

multitronic
Hovioikeudenpuistikko 18, 65100 Vaasa
Ma-Pe 10-18.00 | La 11-15.00
+358 6 319 77 00 | multitronic.fi

BOCK'S JUHLASAHTI

s2-3

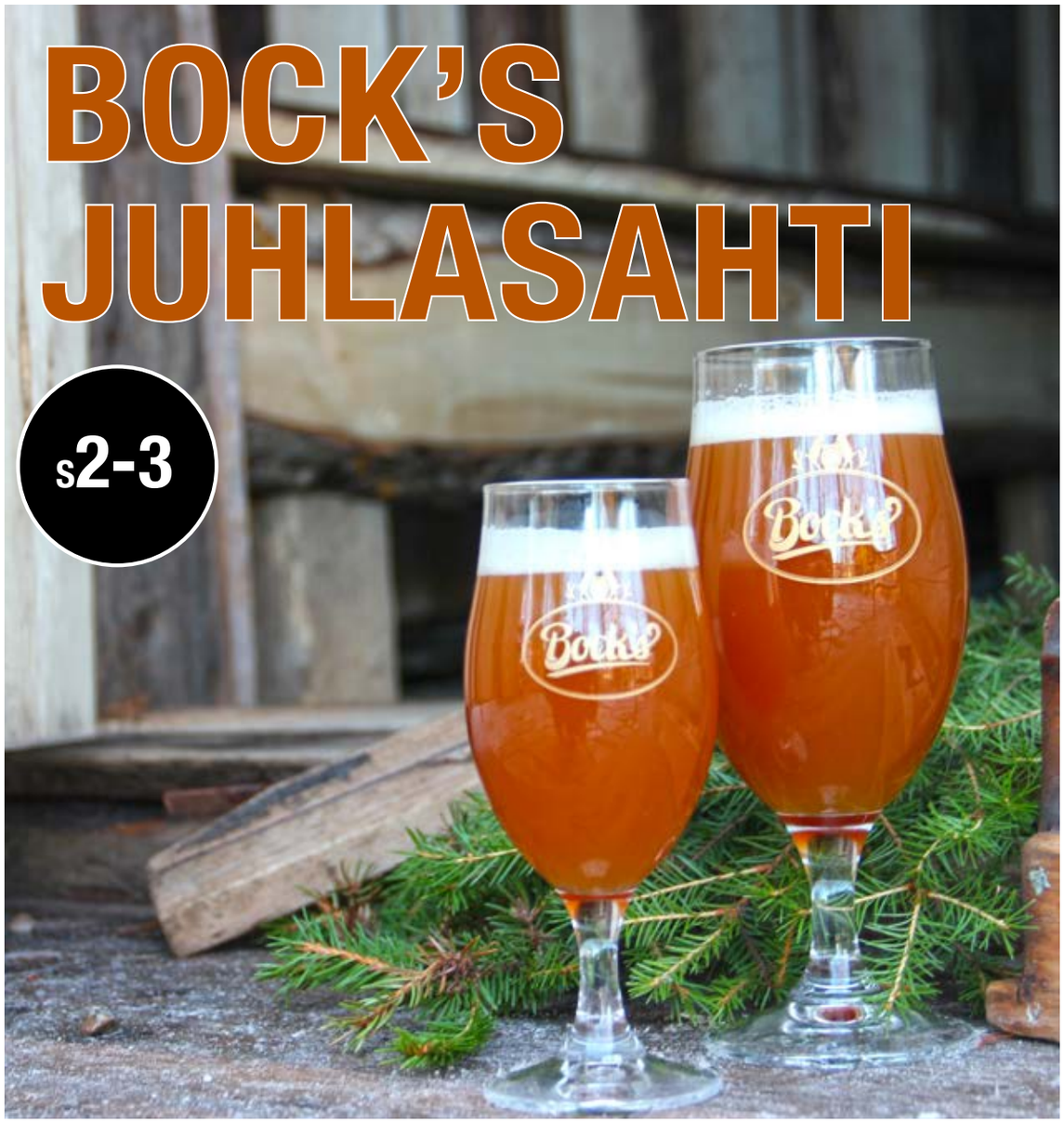

HAMMAS-PROTEESIT
20 v. alalla
Erikoishammas-teknikolta
•uudet kokoproteesit
•tiivistys ja korjaus jopa odottaessa!
•hammasproteesien tarkastus ilmaiseksi!
•takuutyö
Soita ja varaa aikasi!
VAASA 312 1233
Kauppapuistikko 20B
LAIHIA 477 0744
Kauppatie 5
MAALAHTI 347 8080
Köpingsvägen
ALUEEN HAMMAS

HYVÄÄ JOULUN ODOTUSTA Tervetuloa Jouluiseen Tolkin Kauppahalliin! KYLLÄ ON HALPAA !
Paikallinen, palveluksessasi yli 2000m² myymälä ja eri tuotteita 60 000 valikoima!

Muoviset joulukuuset isot valikoimat, eri pituisia Julgranar i plast, stort utbud, olika längder	-40%
Kaikki vahakankaat myös Jouluiset uudet mallit!!! Alla vaxdukar, även nya juliga modeller	-25%
Lyhdyt kaikki mallit Jätti-valikoimat Alla modeller av lyktor, Jätteurval	-25%
Serla valkoinen WC-paperi 24 rullaa +30% Serla vitt WC-papper 24 rll. +30%	9,50€

Työkaluosastolta: Näistä merkeistä ProMaster, Ampro, Einhell; Stanley yli 100€ kertaostoista 20€ alennusta!!!!

HUOM HARVOIN TARJOLLA! Laatua, tarpeeksi järeitä!!!
JÄTTIERÄ KÄYTETTYJÄ PUUNTYÖSTÖKONEITA, PUUSEPILLE JA HARRASTELIJOILLE: Puusorveja, vannesahoja, pyörösahoja, isoja nauhahiomakoneita, lehtisahoja. Pellintyöstöön: prässi, kanttikoneita, levyleikkureita!!!!!!!

JÄTTITAVARATALO TOLKIN KAUPPAHALLI Isokyrö
Tolkintie 17, 61500 Isokyrö
ma-pe 9.00-18.30 la 9.00-17.00
050-5974591
www.tolkinkauppahalli.fi
Tarjoukset voimassa 21.12 2017 saakka niin kauan, kuin tarjouserää riittää

De stora gamla träden

s6-7

Foto: Hans Hästbacka

MIAPETRA

100-vuotis-juhlavuoden kunniaksi sadalle ensimmäiselle kännykän lisäakku! (1/talous)

TERVETULOA
PUUROPADALLE PORISEMAAN
EU:STA JA VAASASTA
MAANANTAINA 18.12. KLO 11
VAASAN TORILLE

MIAPETRA KUMPULA-NATRI
Member of the European Parliament
MIAPETRA.FI

Ole yhteydessä ja liity sähköpostilistalle verkkosivuilla!

S&D

Yksilöllistä palvelua
Laihian erikoisliikkeistä!

Personlig betjäning i
Laihias specialbutiker!

LAATUSISUSTUS
JAER

KAIKKI
VESIVAHINKOTYÖT
AMMATTITAIDOLLA

• VESIVAHINKOJEN KUIVAUKSET Myös pikakuivaukset (Mikro)
• Sisustustyöt • Parketin korjaukset + asennukset
• Lattialämpökaapelin asennukset • Laatoitukset • Mattotyöt
• Kylpyhuoneremontit - keittiökalusteet myynti + asennus
Max 15.000 €;n Rahoitus

0400-767050

BOCK'S JUHLASAHTI

- Aito perinteinen juhlajuoma

Bock's Juhlasahti valmistettiin Suomen 100-vuotisjuhlan kunniaksi, mutta kiinnostus sahtia kohtaan heräsi jo kuusi vuotta sitten, kertoo Bock'sin panimomestari Alexander Maier. Tuolloin Kauhajoella sahdinvalmistusta opiskellut ja perhetuttu Seppo Oja tutustutti saksalaisen Maierin tähän suomalaiseen perinnejuomaan. Vaikka sahdin muotoja on monia niitä yhdistää suodattamattomuus ja, että raaka-aineina on käytetty etupäässä ohra- ja lisänä vähäisessä määrin ruismaltaita sekä joskus vehnää ja kauraa. Sahti käytetään tuorehiivalla ja maustetaan usein katajalla tai katajanmarjoilla, toisinaan myös humalalla. Monesti, varsinkin ennen vanhaan, raaka-aineiden valintaa on kuitenkin käytännössä ohjannut niiden paikallinen saatavuus.

Miltä sitten Bock'sin Juhlasahti maistuu? Kävimme idean juurilla, Kauhajoella selvittämässä.

Kauhajokilaiset Jouko Junttila ja Pasi Kuusisto ovat sahdin tekijöitä. Sahtikulttuuri on ollut heille tutu jo pienestä pitäen ja sahtia on aina ollut tarjolla erilaisissa juhlissa ja etenkin häissä. Yleensä he valmistavat oman sahtinsa yhdessä ja reseptiä on hiottu ajan kanssa. Pitkäjänteinen työ onkin kantanut hedelmää palkintojenkin muodossa; vuonna 2015 kaksikko voitti sahdin Kuurnamestaruuden omalla reseptillään.

Kuultuaan Bock'sin Juhlasahdista Junttila ja Kuusisto olivat innokkaita maistamaan aikaansaannosta. Mukaan oli tullut verrokiksi myös heidän omaa sahtiaan. Raadin mielestä Bock'sin sahti oli maultaan hyvä, vaikka olikin erilainen kuin mihin ovat tottuneet. Eroa oli erityisesti jälkimaussa joka Junttilan ja Kuusiston sahdissa on hyvin makea, kun taas Bock'sin sahdissa makeus on paljon hillitympi. Ero saattaa johtua siitä, ettei kaksikko käytä sahdissaan lainkaan humalaa.

Sahti antoi paljon jutunjuurta ja aikaa riitti sahdin maun syvällisempään arviointiin. Junttilan mielestä Bock'sin sahti pitää makunsa erittäin hyvin ja oikeastaan paranee seistyään pitkään pöydällä. Sahdin korkeampi lämpötila tuokin maut paremmin esille. Kuusisto antoi myös pienen vinkin, että sahdin voisi lämmittää mikrossa ennen nauttimista "ettei kylmä sahti nouse päähän, kuten appiukolla oli tapana sanoa".

Kaiken kaikkiaan Bock'sin Juhlasahti sai hyvän arvosanan ja erityisesti tykättiin väristä, tuoksusta ja jälkimausta.

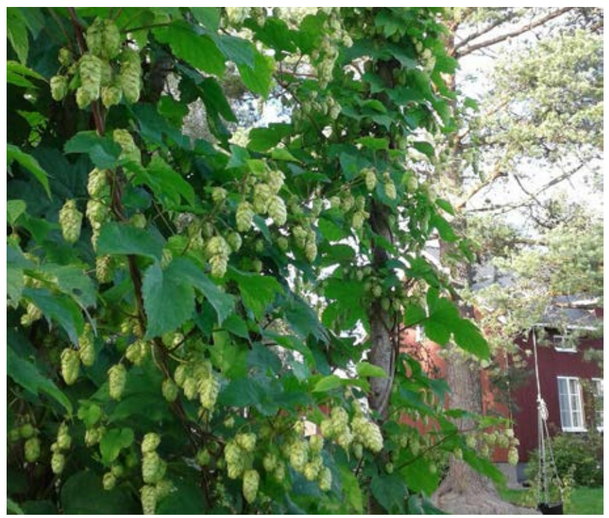

Kuvassa Jouko ja Pasi

promedi

ANNA ERILAINEN LAHJA, LAHJAKORTTI PROMEDIIN.

GE EN ANNORLUNDA GÅVA, ETT PRESENTKORT TILL PROMEDI.

Promedin terveyspakettilahjakortti sisältää tarpeelliset laboratoriotutkimukset valintasi mukaan niin keski- tai seniori-ikäiselle miehelle, naiselle kuin vaikkapa kuntoilijalle.

Promedis hälsopaketpresentkort innehåller nödvändiga laboratorieundersökningar efter ditt eget val för till exempel en medelålders eller äldre man, kvinna eller motionerare.

The Promedi Health Package Gift Card includes the necessary laboratory examinations at your choice for a middle aged or senior man or woman, or for someone who is interested in his/her fitness.

promedi

Lääkärikeskus / Läkarcentral / Medical Center

Himalajankatu/Himalajagatan 9
65100 VAASA/VASA

Puh./Tel. (06) 357 7700

www.promedi.fi
info@promedi.fi

promedi

PROMEDIN TERVEYSPAKETIT
PROMEDIS HÄLSOPAKETER
PROMEDI'S HEALTH PACKAGES

- ☐ Kunto/Kondition/Fitness
- ☐ Vitamiini/Vitamin
- ☐ Lady
- ☐ Lady laaja/omfattande/extensive
- ☐ Äijä/Herr/Dude
- ☐ Äijä/Herr/Dude laaja/omfattande/extensive
- ☐ Vuositarkastus / Årskontroll / Annual control
- ☐ Gastropanel
- ☐ Hertta Sydän/Hjärta/Heart
- ☐ Eläkeläisen terveystarkastus / pensionärens hälsokontroll / physical examination, pensioner

Lahjakortti / Presentkort / Gift certificate

PROMEDIN TERVEYSPAKETTI
PROMEDIS HÄLSOPAKET
PROMEDI'S HEALTH PACKAGE

Kenelle/Till/To: _____

Summa/Amount: _____

Keneltä/Från/From: _____

Promedi, allekirjoitus/underteckning/signature: _____

Voimassa / Giltig till / Expiration date: _____

PAIKALLISTA HUOLENPITOA - Promedi, Himalajankatu 9, 65100 VAASA, 06 357 7700, www.promedi.fi

LOKAL OMSORG - Promedi, Himalajagatan 9, 65100 VASA, 06 357 7700, www.promedi.fi

De gamla träden skapar en egen värld.

Landskapsträdet i odlingslandskapet, Övermark.

Den tvåhundraåriga furan vid skrattmåsarnas vik, Haapajärvi.

Ofta har de gamla träden en tilltalande personlighet.

De stora gamla träden

Text och foto: Hans Hästbacka

Det är två och ett halvt år sedan jag såg den mäktiga tallen för första gången. Grovstammig och vidkronad växer den på en strandsluttning vid en fågelrik vik. En svärm med skrattmåsar flög över våtmarken, vita mot den blå vattenspegeln och försommarens grönskande matta av spirande starr där måsarna hade sina bon.

Måsvimlet fick vänta så länge, även så änderna och doppingarna, för den stora tallen fångade hela min uppmärksamhet. Orubblig och respektingivande stod den på sin växtplats och dominerade strandsluttningen och viken, ja hela strand- och sjölandskapet med sin spirande grönska och sitt stimmande fågelliv under en blånande vacker himmel.

Tallen vid skrattmåsarnas vik hör till de främsta landskapsträd jag mött. Den är massiv och grönskar året runt som barrträd gör, utan några synliga tecken på åldrandets begynnande skröplighet. Varför skulle den det? Den är bara tvåhundra år gammal, men vuxen sedan hundra år tillbaka och borde med rätta benämnas fura. Och den har mellan trehundra och fyrahundra år kvar av sin livstid, så välmående och stormfast ser den ut.

Där den står ner på den sydvända strandsluttningen har den allt den behöver: ett soligt och varmt läge under sommaren, gott om utrymme, fri tillgång till vatten och näring. Utan konkurrens från andra träd har den fått växa fritt, och även tagit för sig av allt det goda. Ingen vet, om den är planterad eller självsådd. Kanske har någon strandboare med tjärad träbåt och givande fiske i viken revirmärkt sin båtplats med tallen i början av 1800-talet, när Finland rycktes loss från Sverige och införlivades med Ryssland?

Furan vid skrattmåsarnas vik har sett fem generationer strandboare arbeta med fiske, slåtter, jakt och boskapsskötsel på viken och längs stränderna. Nu i modern tid får furan för det mesta stå ensam. En bit bort brukar en av boarna från husen uppe på backkrönet ha en mjärde eller två i fiske under sommarhalvåret på grunt vatten för abborre, braxen och gädda. En smal stig genom den frodiga ört- och gräsvegetationen på sluttningen är allt som skvallrar om det småskaliga husbehovsfisket. Båten ligger gömd invid ett skymmande videsnår.

Ibland gör jag mig ärenden till viken under olika årstider, för att följa med årets gång och fågellivet under sommarhalvåret - och inte minst för att betrakta den mäktiga furan och fotografera den, ibland på håll, ibland närgånget. Det händer att furan är den främsta orsaken till mitt besök. Stora, gamla träd utstrålar så mycket värdefullt: livskraft och trygghet, barsk skönhet och stor personlighet, tidlöshet och orubblighet. Det är hälsosamt att se och uppleva stora och gamla träd. De skänker människan plats och tid och rum i livets och naturens gång.

De gamla träden skapar också en hel värld av liv, där de står ensamma i landskapet eller växer på utvalda platser i skogen. Otaliga insekter och spindlar lever på och omkring de gamla träden. Så gör även snäckor, mossor och lavar, liksom en del fåglar och enstaka däggdjur. Ju äldre och mer fårad med grov bark och naturliga håligheter ett gammalt träd blir, desto fler arter och individer lever på och i trädgamlingen.

När de gamla träden en gång faller för tidens tand, ger de liv åt andra arter under många år framöver. Nebrytningen och förmultningen av de grova stammarna och vida grenkronorna tar lång tid och berikar skogsmarken med många ovanligare och hotade arter. Tillgången på död och murknande ved är den viktigaste resursen för skogsnaturen med tanke på hotade arter i skogen. Murkande ved, både liggande och stående, kan det inte finnas för mycket av i skogsnaturen med tanke på den biologiska mångfalden och de hotade arterna.

I det öppna landskapet får en fallen trädgamling mera sällan ligga kvar, eftersom den för det mesta finns ute i odlingslandskapet. De ligger i vägen för traktorer och redskap, men så länge de lever och står skänker de det öppna landskapet både skönhet och perspektiv. De är inte många de ensamma landskapsträden, men de respekteras och vårdas av sina ägare. De får ibland till och med växa mitt ute på åkern, omgivna av mognade korn eller havre under sommaren och mitt bland mörka plogskivor på hösten.

Varje gång jag ser ett ensamt landskapsträd på en åker eller dikeskant, skänker jag odlaren en tacksam tanke och önskar att odlarens och trädets gemensamma vandring genom livet och årstiderna skall vara långt och rikt. Det ensamma landskapsträdet är en levande symbol för aktning för livet och tiden mitt i det vidsträckta produktionslandskapet. Må de leva länge de personliga och ståtliga landskapsträden, och måtte nya växa upp, präglade av stormvindar och vintervädrar!

THIS WEEK IN SCIENCE

https://futurism.com

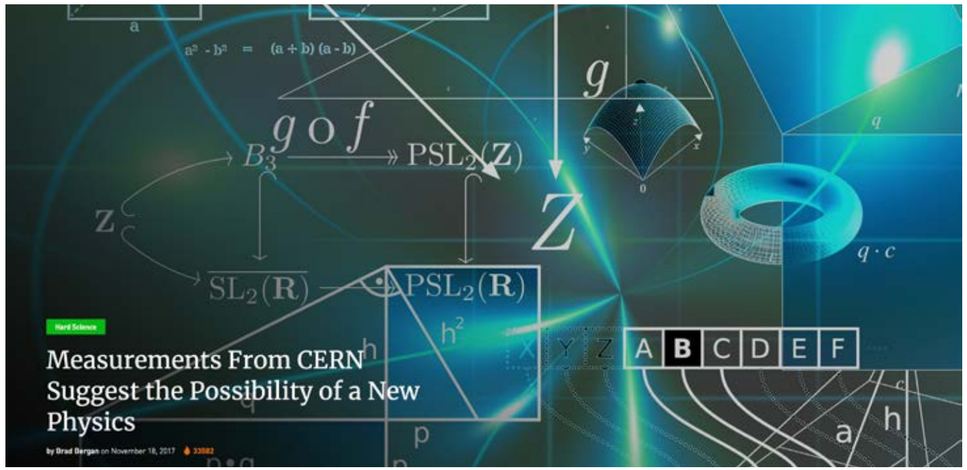

A New Quantum Physics?

• Recent measurements from the Large Hadron Collider show a discrepancy with Standard Model predictions that may hint at entirely new realms of the universe underlying what's described by quantum physics. Although repeated tests are required to confirm these anomalies, a confirmation would signify a turning point in our most fundamental description of particle physics to date.

IN BRIEF

• A team of scientists from South Korea has created a chemical that can prevent hair loss and promote hair growth. Known as PTD-DMB, the substance has been shown to work on mice, and it is now being tested for toxicity before human trials are considered.

IN BRIEF

• Two new papers offer up a novel method for neural networks to tackle translation. Rather than using supervised machine learning, these studies let the systems figure out things for themselves..

digialbum

Julkaisemme viikoittain lukijoiden kuvia digialbumissa. Voit osallistua sähköpostitse, lähettämällä kuvasi sekä nimesi osoitteeseen mega@upc.fi

Vi publicerar varenda vecka våra läsares bilder i digialbumet. Du kan delta via e-post. Skicka in bilden till mega@upc.fi med namn och ort.

Valokuvakamppailu

Vapaa aihe

Aikaraja kuvien lähettämiseen **22.12.2017 kl 13.00.** Kuvat julkaistaan Megan kotisivuilla megamedia.fi klo 13 jälkeen 22.12. Tällöin alkaa äänestys. Avaa kotisivu, löydät kuvat digialbumikuvien joukosta, mutta ne on merkitty "Valokuvakamppailu" ja äänestä /tykkää.

Äänestys päättyy keskiviikkona 3.1.2018 kl 13.00. Voittajan nimi julkaistaan Mega-lehdessä vko 2, 2018. Osallistu lähettämällä **1 kuva (vapaa aihe)** sähköpostitse, **mega@upc.fi.** Liitä mukaan yhteystietosi ja mainitse myös että osallistut valokuvakamppailuun.

Huom! Voitte äänestää/tykätä kuvista myös äänestyksen päätyttyä, mutta nämä äänet ei lasketa valokuvakamppailuun. Voittaja saa 100€ puhdasta rahaa! Voittajakuva julkaistaan myös Megan digialbumissa.

Voitte myös lähettää kuvia jotka eivät osallistu valokuvakamppailuun, ne julkaistaan tavalliseen tapaan digialbumissa.

Fotokamp

Fritt tema

Deadline för inlämning av bilder **22.12.2017 kl. 13.00** Bilderna publiceras på Megas hemsida megamedia.fi efter kl 13 den 22.12. Då startar omröstningen. Gå in på hemsidan, bilderna finns tillsammans med digialbum-bilderna, men är märkta "Valokuvakamppailu" och rösta/gilla.

Omröstningen avslutas onsdagen den **3.1. 2018 kl 13.00.**

Vinnaren publiceras i Mega vecka 2, 2018. Deltag genom att skicka in 1 bild (med fritt tema) via e-post till **mega@upc.fi.** Bifoga dina kontaktuppgifter och nämn också att du deltar i fotokampen.

Obs! Även efter omröstningen avslutats kan man rösta/gilla bilderna, men dessa röster räknas inte med i fotokampen. Som pris får vinnaren 100€ i rena pengar! Vinnarbilden publiceras även i Megas Digialbum.

Det går bra att sända in bilder som inte deltar i fotokampen men som publiceras i digialbum.

Heikki Palonen "Itsenäisyyspäivä Vaasan sankarihautausmaalla".

Heikki Palonen

Leena Minkkinen, Merikaarto. "Suomi 100 vuotta"

Magnus Udd, Malax. "Fint att flagga för Finland 100 år.

Varpu Hyssy, Isokyrö.

Varpu Hyssy, Isokyrö.

Matti Hietala "Suomi Finland 100 Sanoin Ja Sävelin".

Heikki Palonen "Joulupukin juna Vaskiluotoon"

Heikki Palonen

Heikki Palonen

Boris Berts

Kent-Göran Grönlund, Kaskö

Esa Rönkä, Vaasa

digialbum

Christian Nylund, Vasa. "En blek decembersol lyser i Vasa".

Stina Matrikainen, Mässkär. "Näin loppu sesonki".

Marianne Gråbbil-Hakkola

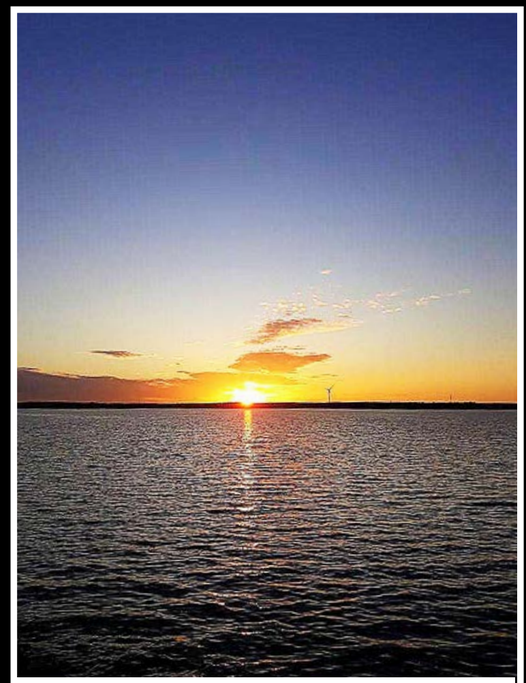

Tuija Sundholm, Vaasa. "Upea auringonlasku".

Janne Lyttinen

Marita Mannila, Kauhajoki. "Siniristilippu 6.12".

Vyacheslav Kostromin, Vaasa

Jorma AhvenImpi, Härmä. "Talviruokinta".

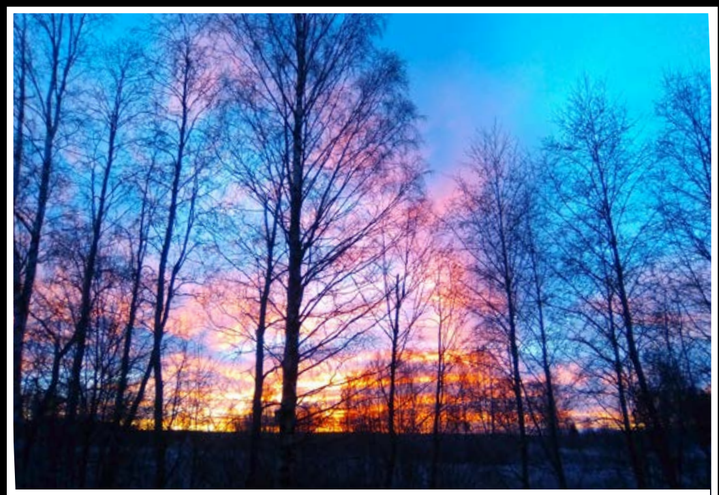

Sirpa Viitala, Kauhajoki. "Joulukuinen auringonnousu".

Paula Viitanen, Teuva

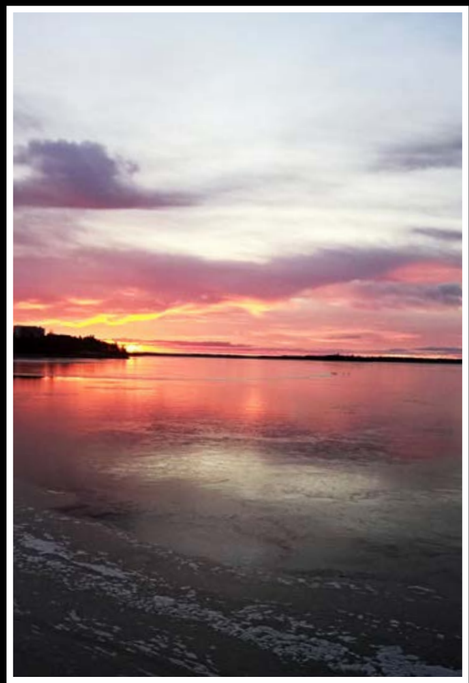

Raimo Vuorenmaa "Sundominlahti 5.12.2017"

Tuula Taskinen, Vaasa. " Metsä toivottaa kaikille lukijoille..."

SUDOKU & CO

BAZI & MAZI

ZITZ

SUDOKU

#1

5		9			7			6
4			3					2
		6			5		3	
2	8						9	7
		7				6		
6	5						8	3
	6		8			2		
3					4			8
8			7			3		9

5	3	9	4	2	7	8	1	6
4	7	8	3	6	1	9	5	2
1	2	6	9	8	5	7	3	4
2	8	3	5	4	6	1	9	7
9	4	7	1	3	8	6	2	5
6	5	1	2	7	9	4	8	3
7	6	5	8	9	3	2	4	1
3	9	2	6	1	4	5	7	8
8	1	4	7	5	2	3	6	9

#2

				4	7	8		
		1	3				6	
5				1	8		2	9
7				6		3		
	4						7	
		8		3				6
6	8		4	2				5
	1				6	2		
		3	1	7				

9	6	2	5	4	7	8	1	3
8	7	1	3	9	2	5	6	4
5	3	4	6	1	8	7	2	9
7	5	9	2	6	4	3	8	1
3	4	6	8	5	1	9	7	2
1	2	8	7	3	9	4	5	6
6	8	7	4	2	3	1	9	5
4	1	5	9	8	6	2	3	7
2	9	3	1	7	5	6	4	8

#3

	3		6					4
	7			1			3	8
	4			7	3	1		5
			4		5			
		3		9		2		
			7		8			
4		2	9	6			8	
3	9			8			6	
6					1		7	

8	3	1	6	5	9	7	2	4
9	7	5	2	1	4	6	3	8
2	4	6	8	7	3	1	9	5
7	2	9	4	3	5	8	1	6
5	8	3	1	9	6	2	4	7
1	6	4	7	2	8	3	5	9
4	1	2	9	6	7	5	8	3
3	9	7	5	8	2	4	6	1
6	5	8	3	4	1	9	7	2

Japanskt bildkryss

även japanskt korsord[1] eller nonogram[2], är en sysselsättning där en enkel bild växer fram genom att man löser en gåta som handlar om antal och geometri. Det är egentligen inget korsord utan ett logiskt bildpussel.

Beskrivning

Nonogrammet består av rutor i ett rutnät eller möjligen hexagoner i ett hexagonnät. Vissa rutor i nätet ska färgas och andra lämnas ofärgade enligt tal som anges som ledtrådar för respektive rad, vid sidan om rutnätet. För varje tal i ledtråden ska det finnas en obruten rad av färgade rutor på raden. De färgade raderna ska placeras i samma ordning som motsvarande tal i ledtråden. Av detta följer att antalet färgade rader blir lika med antalet tal i ledtråden. Mellan de färgade raderna ska det finnas en eller flera ofärgade rutor. På motsvarande sätt finns ledtrådar för kolumnerna. Som exempel innebär ledtråden "4 8 3" att det finns grupper med fyra, åtta respektive tre fyllda rutor, i angiven ordning.

Den vanligaste formen är svart-vit men det finns också varianter med flera färger. Då anger ledtråden också vilken färg den färgade raden ska ha, till exempel genom att siffrorna är färgade. I detta fall krävs ingen vit ruta mellan färgade rutor av olika färg. Som exempel en svart fyra följd av en röd tvåa innebära att fyra svarta rutor följs av några tomma rutor och två röda rutor eller att fyra svarta rutor följs direkt av två röda rutor.

Källa: Wikipedia

Japanilainen ristikko

Japanilainen ristikko (tunnetaan myös nimillä Hanjie, Picross ja Nonogram) on sanaristikkotyyppi, jossa on tarkoituksena värittää ristikon ruuduista vihjeiden avulla ruutuja. Väritetyistä ruuduista muodostuu kuva. Ristikkotyyppi sai alkunsa 1980-luvun lopussa Tokiossa järjestetyissä kilpailussa, jossa pilvenpiirtäjien seiniin hahmoteltiin kuvia sytytetyillä ja sammutetuilla ikkunavaloilla.

Ruuturivien ylä- ja sivumarginaaleissa kerrotaan vihjeenä kunkin rivin peräkkäisten väritettävien ruutujen määrä. Väritettyjen ruuturyhmien väliin on aina jätettävä vähintään yksi tyhjä ruutu. Esimerkiksi vihje ”3 6 2” tarkoittaa, että rivillä on yksi kolmen, yksi kuuden ja yksi kahden värillisen ruudun ruuturyhmä. Japanilaiset ristikot ovat yleensä mustavalkoisia. On myös samalla tavalla ratkaistavia, mutta monella eri värillä täytettäviä ristikoita. Niissä vihjenumeroiden värit kertovat, minkä väriseksi kyseiset ruudut tulee värittää. Eriväristen vihjenumeroiden väliin ei välttämättä tule yhtään tyhjää ruutua.

Japanilaisen ristikon ratkaiseminen kannattaa aloittaa etsimällä ruudukosta rivejä, joilta väritetään kaikki ruudut. Jos väritettävien ruutujen määrän kertova numero on suurempi kuin puolet rivin pituudesta, voi päätellä ruudut, jotka varmasti väritetään. Risteäviltä riveiltä kannattaa etsiä rivit, joista väritetään vain yksi ruutu tai yksi ruuturyhmä. Sen avulla selviää varmasti tyhjiksi jäävät ruudut.

Jos yleisimmillä metodeilla ei saada täytettyä enempää ruutuja, on hyvä alkaa miettimään pidemmälti ja verrata eri vaihtoehtoja. Katsomalla esimerkiksi mitkä väritetyt ruudut aiheuttaisivat konfliktin risteävän rivin kanssa ja sulkea sitä kautta ruutuja/vaihtoehtoja pois.

Ristikkoa ratkoessa ei ikinä tulisi arvailla tai todennäköisyyksien mukaan lähteä täyttämään ruutuja. Jo yksikin väärin väritetty ruutu voi muuttaa ristikon lopputuloksen totaalisesti, ja vikaa voi olla mahdoton jälkeenpäin paikantaa/korjata.

Lähde: Wikipedia

Column clues (left to right, top to bottom):

1: 3
2: 1 3
3: 1 3
4: 2 2
5: 2 5 2
6: 9 5 4
7: 11 4 6 1 3
8: 6 4 4 11 1 4
9: 8 2 5 6 11 3 1
10: 2 6 8 7 7 2 1
11: 2 4 3 9 5 2 1
12: 3 5 1 7 1 2 2
13: 6 1 2 2 2 2 7 3 1
14: 3 1 2 6 6 2 1
15: 6 1 9 2 1 2 1
16: 8 2 8 3 3 1
17: 7 1 5 4 7 4
18: 5 10 11 1 1
19: 2 25 1 2
20: 25 2 1 1
21: 3 15 3 2
22: 3 11 6 1 1
23: 4 7 8 1
24: 5 3 11 2
25: 5 15 2
26: 22 1
27: 20 1
28: 20 2
29: 14 4
30: 9

Row clues (top to bottom):

2
4
1 3
2 2
2 2
8
10
7 4
8 3 4
1 6 7
2 5 4
2 4 1 1 4
6 1 2 2 2
8 2 2
7 2 3
7 1 4
6 3 1
1 2 5 3
1 2 3 4
1 1 5 4
1 8 4
2 2 9 4
5 11 4
5 12 3
5 3 7 4
4 4 6 5
3 3 5 6
1 3 2 5 6
2 3 1 5 6
2 3 5 7
2 2 5 7
3 2 5 7
4 2 5 8
4 3 5 8
5 3 4 8
5 3 4 8
5 2 5 8
4 2 4 9
11 8
2 1 9
1 9 2 5
14 2
5 1 2 1 1 1
3 1 1 1 1 2 2
9 11

Ratkaisu julkaistaan Megassa viikolla 1.

Lösningen publiceras i Mega vecka 1.

Nonogram vko 49

Ratkaisu - lösning:

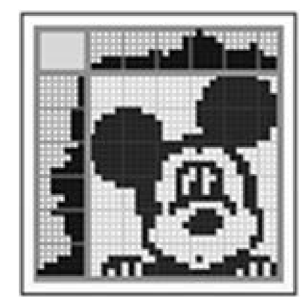

Äkta julöl på bordet! *Aito jouluolut pöydälle!*

Bock's Vinteröl
Bock's Talviolut

2,50€
i Bock's gårdsbutik
Bock'sin kyläkaupassa

Här hittar du Bock's Vinteröl
Täältä löytyy Bock'sin Talviolut

Citymarket Oulu Kaakkuri
Sokos Herkku Oulu

ABC Kivihaka Vaasa
Prisma Vaasa
Citymarket Stenhaga
Citymarket Centrum
K-Supermarket Huutoniemi
K-Supermarket Wasa
K-market Palosaari
K-market Pitsitehdas
K-market Suvilahti
K-market Sundom
Minimani Vaasa
Sale Pukinkulma
S-market Gerby
S-market Palosaari
S-market Ristinummi
Wasaline Express shop
Pub O'malleys

Citymarket Kuopio Päiväranta
Citymarket Turku Kupitta
Pub Winston Pori
Deli Bakers Lohja
Varusteleka

Pien Helsinki
Pien Espoo

Prisma Ylivieska
Citymarket Kokkola
Prisma Kokkola
Citymarket Jakobstad
Prisma Jakobstad
S-market Uusikaarlepyy
K-market Oravais
S-market Vörå
Elsa's kök Vörå
S-market Vähäkyrö

K-market Kvevlax
S-market Smedsby
K-Supermarket Piffi
Sale Replot
Berny´s Café & Restaurant
S-market Köpings Malax
K-market Petalax
K-market Närpes
Lind's Kök Närpes
Hotel Red & Green
K-Supermarket Selleri

Bock's MAKE GOOD!

destination vaasa

Näyttelyt

TIKANOJAN TAIDEKOTI
MATTI VISANTI – KUVITTAJA JA ARKKITEHTI
13.10.2017–4.2.2018
Näyttely esittelee pohjalaisen arkkitehdin, taiteilijan ja kuvittajan monipuolista tuotantoa.
Yleisöopastus sunnuntaina **17.12** suomeksi klo 14 ja ruotsiksi klo 13.Opastus sisältyy museon sisäänpääsymaksuun.
Avoinna: tiistai–sunnuntai 10-16
Pääsymaksut: 7 € / 5 € / alle 18 v. ilmainen
Hovioikeudenpuistikko 4, Vaasa

KUNTSIN MODERNIN TAITEEN MUSEO
KALLE HAMM & DZAMIL KAMANGER: MAAN ÄÄRIIN
23.9.2017–21.1.2018
Näyttely on eräänlainen matkakertomus ihmisten ja kasvien selviytymistarinoista, ja käsittelee sitä miksi joku jättää oman kotiseutunsa ja sekä mitä hän kohtaa matkallaan uuteen paikkaan.
Avoinna: tiistai–sunnuntai 11–17
Pääsymaksut: 7 € / 5 € / alle 18 v. ilmainen
Sisäsatama, Vaasa

POHJANMAAN MUSEO
JÄÄKÄRIT 6.10.2017–27.5.2018
Näyttely esittelee jääkäriliikkeen ja jääkärieiden historiaa sekä vuosien 1917–1918 tapahtumia Vaasan ja Pohjanmaan näkökulmasta.
Avoinna: tiistai–sunnuntai 10–17
Pääsymaksut: 7 € / 5 € / alle 18 v. ilmainen.
Museokatu 3, Vaasa

VAASAN TAIDEHALLI
MINUN VAASANI, MINUN MUSEONI
28.10.2017–14.1.2018
Yhteisöllinen museoprojekti, joka toteutetaan yhdessä nuorisoryhmien kanssa.
Avoinna: tiistai–sunnuntai 11–17
Ilmainen sisäänpääsy.
Vaasan kaupungintalo, Senaatinkatu 1 D
Sisäänkäynti Raastuvankadun puolelta.

BLACK WALL GALLERY
JANI JÄRVINEN - MAALAUKSIA JA PIIRUSTUKSIA
9.-31.12.2017
Korsholmanpuistikko 6, Vaasa
Taidelainaamo.
Avoinna ke-pe klo 13-18 ja la-su 12-15
Vapaa pääsy

ATELJE TORNI
Avoinna ti-to 12-18 la-su 12-16. Pitkäkatu 66 Vaasa. Vapaa sisäänpääsy.

BOCK'S CORNER BREWERY
Gerbyntie 18
Avoinna to. klo 15-18, Gerbyntie 18

BOCK'S CORNER BREWERY, LATO

Utställningar

TIKANOJAS KONSTHEM
MATTI VISANTI – ILLUSTRATÖR OCH ARKITEKT
13.10.2017–4.2.2018
På utställningen visas den österbottniske arkitektens, konstnärens och illustratörens mångsidiga produktion.
Öppen guidning för publiken ordnas söndagen den **17.12** kl. 13 på svenska och kl. 14 på finska. Guidningen ingår i museets inträdesavgift.
Öppet: tisdag–söndag 10–16
Inträde: 7 € / 5 € / under 18 åringar gratis.
Hovrättsesplanaden 4, Vasa

KUNTSI MUSEUM FÖR MODERN KONST
KALLE HAMM & DZAMIL KAMANGER: VID VÄRLDENS ÄNDE 23.9.2017–21.1.2018
Utställningen är ett slags reseskildring som består av överlevnadsberättelser om växter och människor, och tar upp varför vissa lämnar sin egen hembygd och vad som möter dem på resan till en ny plats.
Öppet: tisdag–söndag 11–17
Inträde: 7 € / 5 € / under 18 åringar gratis.
Inre hamnen, Vasa

ÖSTERBOTTENS MUSEUM
JÄGARNA 6.10.2017–27.5.2018
Utställningen presenterar jägarrörelsens och jägarnas historia samt händelserna åren 1917–1918 ur Vasas och Österbottens perspektiv.
Öppet: tisdag–söndag 10–17Inträde: 7 € / 5 € / under 18 åringar gratis.Museigatan 3, Vasa

VASA KONSTHALL
MITT VASA, MITT MUSEUM 28.10.2017–14.1.2018
Kollektivt museiprojekt, som genomförs tillsammans med ungdomsgrupper.
Öppet: tisdag–söndag 11–17
Gratis inträde, Vasa stadshus, Senatsgatan 1 D, Ingång från Rådhusgatans sida.

BLACK WALL GALLERY
JANI JÄRVINEN - MÅLNINGAR OCH TECKNINGAR
9.-31.12.2017
Konstutlåning
Korsholmsesplanaden 6, Vasa
Öppet ons-fre kl. 13-18 och lö-sö 12-15
Fritt inträde

ATELJÉ TORNI
Öpp. ti-to 12-18 lö-sö 12-16. Storalånggatan 66 Vasa. Fritt inträde.

BOCK'S CORNER BREWERY
Gerbyvägen 18

BOCK'S CORNER BREWERY, LADAN

Kustannus / Utgivare:
UPC media COMMUNICATION CENTER

Toimitus / Redaktion:
Sören Lundberg Gsm 040-187 8137
mega@upc.fi
www.megamedia.fi
Avustajat / Medarbetare:
Juha Rantala,
Hans Hästbacka,

Paino / Tryck:
UPC print COMMUNICATION CENTER

Luo kampanjan – myös mobiilisti. Kampanjlösningar – även mobila.
Ilmoitushinta tekstissä 1,70 Eur/pmm + alv. Annons i text 1,70 Eur/spmm + mvs.
Mediamyynti / Mediaförsäljning: mega@upc.fi
Mediakortti / Mediakort: www.megamedia.fi
Tuomo Arpiainen 040 900 4153 tuomo.arpiainen@upc.fi

PAINOS 75 000 – KAIKKI KOTITTALOUDET · POSTIJAKELU · UPPLAGA 75 000 – ALLA HUSHÅLL · POSTUTDELNING

Jouluihminen tarrautuu pimeän ajan valopilkkuun

Kuva: Milka Räisänen

Kuva: Salla-Maria Tiensuun kotiarkisto

Kun jouluvalmistelut aloittaa ajoissa, ei viimeisille viikoille kasaannu liikaa paineita. Salla-Maria Tiensuu askartelee joulukortteja jo kesällä.

JOULU

Salla-Maria Tiensuulle joulu on se juttu. Jouluinnostus on kasvanut joka vuosi sitä tahtia, että Tiensuu on itsekin joutunut pohtimaan, mistä on kyse.

– Se on ehkä joku selviytymisvaisto. Kun on pimeä ja masentava syksy, eikä ole mitään muuta odotettavaa, niin tarraudun jouluun. Se on valoa tunnelin päässä, Tiensuu pohtii.

Jouluihminen aloittaa valmistelut ajoissa ja fiilistelee aidosti joulun elementtejä. Tiensuun lähipiiristä ei löydy ihan saman asteen intoilijoita.

– Kyllä meidän perheessä kaikki pitävät joulusta, mutta muut eivät ole näin jouluhörhöjä. Poikaystävä oli alkuaikoina aika vastahakoinenkin, eikä ymmärtänyt, miksi joulu on minulle niin iso juttu. Vähitellen hän on tottunut, enkä anna kauheasti vaihtoehtoja, Tiensuu nauraa.

Joulujuttuja pitkin syksyä

Virallisesti joulupyhät kestävät vain muutaman päivän, mutta useilla joulu alkaa jo huomattavasti aiemmin. Tiensuulla ensimmäiset joulun merkit tulevat kesällä.

– Askartelen joulukortteja kesälomalla ja kuuntelen samalla joululauluja päästäkseni oikeaan fiilikseen. Seuraavan kerran annan itselleni luvan alkaa odottaa joulua lokakuussa: suunnittelen joulukoristeita, leivon pipareita, laittelen enemmän kynttilöitä. Semmoista lämmittelyä, Tiensuu kuvailee.

Mutta eikö näin aikaisin aloittamalla ehdi jo källystyä jouluun mennessä?

– Täytyy pitää tietynlainen maltillisuus, ettei ihan hukuta itseään joulu-asioilla. Ja kyllä Bublén joululevy aika monta kuuntelua kestää, Tiensuu arvioi.

– Toisaalta heti väliviikolla täytyy saada kaikki koristeet pois. Siinä vaiheessa on kivakin alkaa suunnitella uusia juttuja sen jälkeen, kun joulu on täyttänyt ajatukset jo syksyllä.

Kohti stressitöntä joulua

Tiensuulle joulu on se ajankohta, kun eri puolella Suomea asuvat perheenjäsenet kokoontuvat yhteen ilman, että kenelläkään on kiire minnekään.

– Olemme sopineet perheen kesken, ettemme osta toisillemme joululahjoja. Se tekee joulustamme huomattavasti helpomman. Vietämme aikuisten joulua, jossa keskitytään yhdessäoloon, tunnelmaan ja hyvään ruokaan, ei materiaan, Tiensuu kertoo.

Monelle joulutunnelman löytäminen voi olla haastavaa. Tiensuu uskoo salaisuuden olevan rauhallisessa lähestymisessä.

– Mielestäni joulu on rentoutumisen, pysähtymisen ja hyvän olon juhla, josta ei pitäisi missään nimessä stressata. Kun on virittäytynyt etukäteen ja tehnyt jouluvalmisteluja nautiskellen, ei tule kiire ja jouluna pääsee oikeaan fiilikseen. Kannattaa unohtaa kaikki, mikä tuntuu rasitteelta ja keskittyä mukaviin asioihin.

Teksti: Milka Räisänen

megamarkkinat

Osta, myy, vaihda, vuokraa, lahjoita - Kauppa käy

mega.mainostaja.com

Ilmoituksen jättö

SOITTAMALLA

Soita 0600 - 41 33 97 (pvm). Toimi ohjeiden mukaan. Ilmoituksen hinta 10€

TEKSTIVIESTILLÄ

Kirjoita Rivi10 (väli) **MEGA** (väli) **ilmoitustekstisi**. Mainitse viestissä myytkö/ ostatko/ vaihdatko/ vuokraatko/ lahjoitatko, tuote, lyhyt kuvaus ja hinta. Max. 160 merkkiä

Esimerkki

Rivi10 MEGA Myydään Toyota Auris 1.6 -11siisti. Hp. 10300e

Lähetä viesti numeroon **173197**. Ilmoituksen hinta 10€. Ilmoitukseen tulee automaattisesti numero mistä ilmoituksen lähetät. Mikäli haluat toisen numeron, lisää se ilmoitustekstin loppuun.

INTERNETISSÄ

mega.mainostaja.com

Toimi ohjeiden mukaan ja jätä ilmoitus. Ilmoituksen hinta 10€

Kuva- ja/tai kehysilmoitus

mega.mainostaja.com

Voit halutessasi liittää ilmoitukseesi kuvan. Maksutapa verkkopankit sekä luottokortti.

Julkaiseminen

Lehti ilmestyy viikottain. Seuraavaan lehteen ilmoitus on jätettävä edeltävänä sunnuntaina klo 12 mennessä. Ilmoitukset julkaistaan Mega-lehdessä sekä kaikkien palvelussa mukana olevien lehtien ja TV-kanavien internet-palvelussa. Ilmoituksesi näkyy koko Suomessa!

MYYDÄÄN

Talvivarma, lämmin Saab 93 h-auto hyvään perheeseen. Varsinais-Suomi. Hp. 890e P. 0409697111

OSTETAAN

Keräilijä ostaa vanhoja seteleitä, hopea-/kultarahoja, sotamerkit, tasku-/rannekellot ym. Tarjoa, käteismaksu. P. 0401975770

SEKALAISTA

Ota uusi suunta elämääsi! Luotettava auttaja/ennustaja, myös unet. Ti-su klo 10-24, 1,99e/min. Ei seksilinja. Sari, p. 070084444.

Jätä kuvailmoitus itse netissä mega.mainostaja.com

Den finlandssvenska **Kontakten**

Nainen etsii sinua

Etsin suomalaista miestä, joka haluaa olla avoliitossa minun kanssa Hkissä. Jos haluat kokeilla onnea, vakiintua ja tavata, ota yhteyttä. Olen suomenruotsalainen, sinkku, hurmaava, ihastuttava ja erottinen, pidän luonnosta. (1200979)

Tjej, 21-årig, i 06-omr., söker 18-25-årig kille som gillar gym, sport, bilar, resa m.m. Hör av dig. (1194962)

Kvinna, 31/XL, sprit-/rök-/barnfri, söker ny vänskap från man, 30-45 år, bor i 06-omr. (1193076)

Olen nainen, etsin 06-alueelta tanssitait. miesystävää. Itse tykkään tanssimisesta, olen vapaa kulkemaan, työ-elämä takana, olen nuorekas, elämäntavat on kunnossa. (1192987)

Jag fyllde 70 år, änkakvinna från Karis. Nu får det vara slut med ensamheten. Skriv så får vi se, om det matchar. (1198420)

Olen nainen, 65v. Etsin miestä, 65-75v. Olen eronnut kauan sitten. Otathan yhteyttä. Pohjanmaa. (1197927)

Hakusessa kiva, tavallinen, rehti, vapaa mies, n. 50-65v. Toiveen esitti +50v, vapaa nainen. (1196374)

Olen nuorekas, vapaa, reipas, 57v nainen 06-alueelta pikkupaheilla. Sinä mies, samantyyppinen ja samoja ikijä tai vanhempi, tule minulle rakkaaksi. (1195403)

Nuorekas, rehellinen, mukava, -60v nainen etsii 06-alueelta rehellistä, yhden naisen yh-miestä tositark. (1194142)

Täällä 78v, virkeä emäntä etsii ystävää sinusta mies. Kevät lähenee. Olisi hyvä olla ystävä, jonka kanssa harrastaa yhteisiä asioita. Seikkailijat älkää vaivautuko. (1193444)

Iso mies, 06-alueelta, joka tykkäät mukavasta XXL-naisesta. Olet vapaa, alko ei ongelma, olet 55-65v, tanssit, puhut ja pussaat, olet etsimäni. Tositark. (1193209)

Olen -60v, hellä, huumorintaj. XL-nainen. Olet n. 60v, asiallinen, fiksu, rehti, hellä ja naista arvostava mies ja tositark. liikkeellä, otapa yhteyttä. (1191091)

Olen sopivasti pehmeä, 06-alueen 57v nainen. Sinä vapaa, luotettava, rehti mies, joka osaat arvostaa naista ja elämää, sinua etsin. Ikäsi 50v ja siitä ylöspäin. (1190883)

Är en singelkvinna, 52+, sunt omdöme, förnuft och livsföring. Rökfri, betagande och erotisk. Gillar utflykter, vackert väder, sevärdheter och oförutsedda överraskningar. (1190688) T

Är en singelkvinna, 52+, rökfri, sund livsföring, betagande, erotisk och trevlig. Gillar eftertraktade sevärdheter och djur. Ett vuxet barn. (1190449) T

Vänlig och energisk tjej, med mycket kärlek att ge, söker tjej att resa, mysa och dela livet med. Är du 45-58 år, i 06-omr., skriv gärna åt mej. (1199976)

Hauska, rehellinen, ulospäinsuuntautuva, spontaani, 47v, vaasalainen nainen etsii vaasalaista naista tositark., 24-50v. (1193869)

Tervetuloa elämääni nainen. Yhdessä tekemään arjen asioita. Nauttimaan läheisyydestä. (1191668)

Mies etsii sinua

Täällä rauhallinen, aikuinen, hellä, mukava, luonnossa viihtyvä mies, 54/183/87. Etsin miellyttävää naista kaveriksi, rakkaaksi. (1201047)

Olen tavallinen, 49v mies. Etsin tositark. naisystävää 06-alueelta. (1200410)

Haen K-Pohjanmaalta vapaata, liikunnallista naista. Olen vapaa, raitis, savuton, 65v mies. (1198872)

Mies, -60/183/80, vapaa, luotettava, etsii naista ilman koko-/ikärajaa, tositark. (1198289)

Är en man, 64 år, mångsidig, varm och skön, god kondis, frisk och viril, jobbar. Söker lite yngre, kvinnlig vän att kramas och pussas med m.m. Tar inga onödiga bekymmer, inte du heller. Kram. (1196391)

Olen +65v, raitis, liikunnallinen leskimies 06-alueelta. Etsin tavallista, yksinäistä naista. Löydänkö? (1196047)

Man, 27-årig, från 06-omr., söker en rökfri tjej, 23-34 år, för seriöst förhållande. (1194989)

Luotettava, 56/183/80 mies etsii naista ilman koko-/ikärajaa. Tositark./seikkailu. (1191687)

Man, 25 år, från 06-omr., söker rökfri tjej, 20-30 år, som trivs på landet, gillar djur. (1191041)

Olen mies, 59v. Etsin kivaa ystävää ja kaveria. Vaasa. (1190626)

Ilmoita Annonsera mega.mainostaja.com

Täs vapaa mies 06-alueelta. Olen 46v, hoikka, rehellinen, fiksu, töis olen. Sinä vapaa nainen, olet mukava, hoikka, puhelias, saa olla lapsia. Läheltä Sjk.a. (1201358)

Maaseutuhenk., pitkähiuksinen, aito blondi, 47-56/160-170/miel.XL, rehellinen, ei tupakkaa/alkoholia. Olisi hyvä, jos harrastaisit liikuntaa kanssani, osaat laittaa ruokaa/hoitaa kotia. Sinulle paikka oktssa maaseutukaupungissa. (1201355)

Uhkeaan, isoon, povekkaaseen, huumorintaj. ja rentoon naiseen haluaa tutustua herrasmies, alle 60v. Tykkäät-hän olla lähekkäin. (1200996)

K-Pohjanmaan yh-nainen. Hiihto, pulkkamäki, tanssi. Kiva, raitis mies vastausta odottaa. (1200793)

Fiksu nainen, ihanainen. Minä miehentapainen, 70/160, terve, raitis, elämää kokenut seniori, vapaa leski, joka osaa rakastaa ja sinua arvostaa. (1200730)

Olen kiva, puhelias, hellä, herkkä, lapseton, työssäkäyvä, sopusuht., 44v mies, en kapakoi enkä tupakoi. Etsin kivaa naista tositark. (1200691)

Täällä mielenkiintoinen mies, 50v. Oman tien kulkija, aikuinen nainen, suosittelen ottamaan yhteyttä. (1200629)

Raitis, reilu ja sydämensivistystä omaava, keski-ikäinen, vapaa mies 06-alueelta etsii tositark. sydänystävää yhden miehen naisesta. (1200563)

Hukassa sinä kiva nainen, joka kaipaat miestä elämän arkeen, iloihin ja suruihin. Olen 47/191/99, tummahiuksinen, rehti, pohjalainen mies. Takkatulen ääreen kutsuupi. Myös yh. (1200549)

Missä olet, sinä pitkäkynsinen nainen? Sinua etsii söpö nallekarhu. Olen rauhallinen, rehellinen, hellä, huumorintaj., 49/179/100 mies. (1200540)

Olenko etsimäsi mies E-Pohjanmaalta? Olen tumma, 180/80, nuorekas, urheilu-va, huumorintaj. kaveri. Sinä 30-45v, nätti, nuorekas nainen, ota yhteyttä. (1200516)

Olen 70v, vapaa ja luotettava mies. Etsin luotettavaa ja hellää naisseuraa 06-alueelta. Olen vakavarainen mies. (1200514)

Olen 51/186/95, kunnollinen, asiat ok, työ jne. mies, kehtaan näyttäytyä. Viesti ja tutustutaan. Olen vapaa. Sinä kunnollinen, ok, n. 40-55v nainen. (1200006)

Pirtee ja povekas, n. 40-55v, rehti nainen, sut haluis vakijuttuun 60/185/90, nuorekas, raitis ja ok-näk. Leijonamies. Sjk. (1199970)

Olen vapaa, nuorekas, 64v mies. Sinä vapaa, n. 45-65v nainen, otapa yhteyttä. (1199966)

Vapaa, 61/190/88, mukava, huumorintaj. mies etsii kivaa, 45-60v naista 06-alueelta tositark. (1199832)

Klasta miel. jo vanhempaa naista, joka myös seuraa aina välillä vailla ja joka voisi haluta tapailla 39/185/80, ok sinkkumiestä? (1199766)

Olen 68v mies ja etsin luotettavaa, mukavaa naista toissaan, jos sellainen vielä on. (1199595)

Sinä fiksu, kiva nainen. Tule kaveriksi, ystäväksi, kumppaniksi. Olen 68/183, vapaa, mukava, rehti mies 06-alueelta. Nimim. Tanssinharrastaja. (1199443)

Sinä naisellinen nainen, jolla on vyötäröä ja leviä lantio. Olen 51/177/82 mies. Ole joko K- tai P-Suomesta, tulen luokseesi, et varmasti pety. (1198600)

Vapaa, rehti, savuton, työssäkäyvä, 50+ mies kaipaa sydämellistä naista tositark. (1198502)

Man, 60+, söker trofast kvinna för en gemensam framtid. Jag i 06-omr. - du? Höres! (1198456) T

Mies, 59v, etsii vanhempaa, nahkahameista naista 06-alueelta. (1198446)

Haen Pohjanmaan alueelta naista, ystävää, miel. uskovaa. Olen 63v, voit olla 60-65v tai jotakin. Olen kiitti ja hyväkäytöksinen, soita vain minulle, jutellaan lisää. (1198080)

Te kaikki ihanat, iloiset, ylikiloiset, uhkeat naiset, nuoret ja vanhat. Ota yhteyttä herrasmieheen, -60v, ympäri Suomen. Asun 06-alueella. (1198069)

Etsin naista tositark. Olen luotettava, raitis, vapaa, terve mies. Olen 65/180/84, hellä. Löydänkö sinut näin, sinä tyttöni mun? (1197958)

Sjk, sinua hoikkavart., 35-50v hetero-/bi-nainen etsii tositark. 43v, bi-henk., lapseton mies. (1197144)

Haen naista 06-alueelta, 50-65v ikäistä. Kaikkeen kivaan, rantasauna lämpimänä Lappajärven rannalla. Myös kulttuurista olen kiinnostunut. Tule minun ystäväkseni, sinä järviseudun nainen. (1196957)

Ungdomlig man som fyllt 60 år söker kvinna för en seriös relation. Jag i 06-omr. Du? Höres. (1194684) T

Löydä seuraa helposti

Den finlandssvenska **Kontakten**

Mies, 24v, etsii naisseuraa, 35-60v. Ole rohkea ja laita viestiä 06-alueelta. (1194561)

Man, 60+, jobbar, frisk, ungdomlig, söker kvinna, 55-70 år, för gemensam framtid. Intr. bl.a. havet, musik (country), gamla amerikanska bilar m.m. (1194506) T

Mies, 58v, etsii vanhempaa naista tositark. 06-alueelta. (1193212)

Ledig man mitt i livet söker kvinna, 50+. Jag i 06-omr., var finns du? Höres. (1192850) T

Haluan n. ikäiseni naisen omakseni. Olisit töissäkäyvä, et nipo, sellainen norminainen. Pikkupaheet sallittu. Mies, 46v, 06-alueelta. (1192072)

Nainen, +40v, löytäisinkö sinut? Kivan ja vapaan naisen. Rakastutaan ja työskytään ja ollaan kahden. Yhteiselo kuulostaisi kivalta. Mies, 46v. (1191942)

Man, 44 år, glad, snäll, med liten son, söker troende kvinna i 06-omr., änkling. (1191811) T

Koko maan kohtaamispaikka teksti-tv:ssä

MTV3 s. 830 Sub s. 830

Sinkkumies, 50v, etsii 30-50v naista 06-alueelta tositark. Poltan, mutta en juo. (1190980)

Olen seniori-ikäinen ja etsin sopusuht., 65v naisen seuraa, miel. urheilullinen, 06-alueelta. (1190917)

Här finns en trevlig, 36-årig kille som söker en trevlig kvinna i lämplig ålder. (1190786) T

Kiva, 06-alueen mies etsii vanhemman, pehmeänpyöreän naisen seuraa. Jos tykkäät hellyydestä, suudelmista ja muusta lämpimästä läheisyydestä, niin ota yhteyttä. (1190736)

Olen 46v, vapaa, luotettava, fiksu, naista arvostava, alkoton mies 06-alueelta. Etsin seuraa tositark. Nainen, tekstaile. (1189929)

Ungdomlig man söker kvinna, född på 50-talet, för en nära, seriös relation. Finns i 06-omr. (1188688) T

Olen nuorekas, hoikka, 66v mies. Etsin hellää ja luotettavaa naisseuraa 06-alueelta. (1188662)

Rempseä, pehmeä, povekas, muodokas, vapaa, 40-55/XL-XXL nainen Vaasa/Sjk? Sua etsii vapaa, 50v mies. Rohkeesti vastaa. (1187989)

Löytyykö Vaasasta tosi povekasta, yksinäistä, mukavaa, sopivan rehevää naista? Txt rohkeesti. Mies, 51v, 06-alue. (1187720)

Bonde, 28 år, söker bondmora. (1187485) T

Olen lähihoitaja, 50/179/80, bi. Etsin miestä, lähihoitajaa, hierojaa, sairaanhoitajaa ym. Kauhajoki. (1200073)

Olen 52v bi Kurikasta. Etsin nuortamiestä mm-juttuihin. Olen luotettava. (1200072)

Jag är en man, 58 år, ej tjock och ej smal, ser hyfsad ut enligt andra. Pratar både svenska och finska, ren och frisk. Söker dig man, 50+, för vänskap och trevlig samvaro. Vasa med omnejd. (1199604)

Etsin luottamuksellista vakimiestä Kauhajoki-Teuva-Kurikka-alueelta, jonka kanssa voisi nauttia miestenvälisestä. Olen luotettava, 48v bi-ukm. Jään odottamaan vastaustasi. (1197887)

Är 53-årig man som söker man, 55-70 år, för skön samvaro. Är singel. Vasa och söderut. (1193171)

Luotettava, 50v ukm etsii sinua luotettava ukm. (1192345)

Haen sinua mukava ja vapaa, +50v gay-top mieskaveriksi. Minä 44v gaybtm. Voit olla kauempaakin. (1199904)

Mies, 43v, hakee n. 50v, siistiä gay- tai bi-miestä 06-alueelta. Ite olen 185/90 ja kokematon. (1198913)

Mies, 57v, 06-alueelta etsii nuorta miestä tapaamisiin silloin tällöin. Katsotaan sit miten asia etenee. (1197619)

Olen varattu, 59v mies, luotettava ja siisti. Haen miestä kaiken kivan merkeissä yhteisiin hetkiin. Sjk. (1197511)

Nuorimies etsii +60v top-miestä. (1194984)

Viiskymppinen, hoikka kaveri etsii yrityksen jatkajaa ja kaveria. (1193902)

Parit etsivät

Olemme pari, 65v. Etsimme miestä tai paria, jolla rantasauna lämmin. Vaimolla syntymäpäivät, kylvetetään hänet ja vähän tarjoilun kanssa. (1200209)

Olemme +60v pari. Vaikka harrastamme tuhmia siellä, missä on kiinnijäämisen mahdollisuus, olemme silti fiksuja. Etsimme samoista tykkäävää paria. (1195818)

Olemme +60v pari läh. Vaasaa, etsimme mukavaa paria mökille saunaseuraksi. Mökillä olemme nakuna ja käymme kesällä Yyterissä. Ei ikä- eikä kokorajoituksia. (1193049)

1 Ilmoitukseen vastaaminen

Soita 0700 - 51 30 87, näppäile **9** ja **ilmoitusnumero**. Kuulet ilmoituksen - halutessasi voit yhdistää puhelun ja voitte jutella heti - tai jättää viestin niin ilmoittaja voi soittaa sinulle.
Tekstaa Kirjoita **MEGA** (väli) **ILMOITUSNUMERO** (väli) **viestisi**. Lähetä numeroon **173193**. Numerosi pysyy salaisena.

2 Ilmoituksen jättäminen

Soita 0600 - 41 33 97 (paikallispuhelu) ja jätä ilmoitus. Sinulle voidaan soittaa, lähettää tekstiviestejä tai jättää viesti vastaajaan.
Tekstaa Kirjoita **MEGA** (väli) **ILMO** (väli) **ilmoitustekstisi**. Mainitse tekstissä sukupuolesi, millaista seuraa etsit ja miltä suuntanumero-alueelta. Lähetä numeroon **173193**. Numerosi pysyy salaisena. Pidätämme oikeuden muokata, lyhentää tai olla julkaisematta ilmoitustasi. Prostituution ja vastaavien seksuaalipalveluiden markkinoiminen on rangaistava teko (rikoslaki 9§), tällaisia ilmoituksia ei julkaista.

3 Oma ilmoitus: vastaukset

Soita 0700 - 51 30 87, näppäile **8**. Kuulet saamasi viestit (myös tekstiviestit) ja voit soittaa kaikille vastaajille.
Tekstaa Saamasi viestin alussa on vastaajanro esim. V2. Kirjoita: **V2** (väli) **vastaustekstisi**. Lähetä viesti numeroon **173193**.

4 Oma ilmoitus: sulkeminen

Soita 0600 - 41 33 87 (paikallispuhelu), näppäile **2** ja **ilmoitusnro** ja **salakoodi**.
Tekstaa Kirjoita **SULJE** (väli) **ILMNRO** (väli) **TUNNUSLUKUSI**. Lähetä nroon **173193** (1,20e/viesti).

Neuvonta

Joka päivä klo 10-18 0400-808 654. Sähköposti neuvonta@movika.fi Puhelut nroon 0700-513 087 & 0700-51 51 02 1,22e /min +pvm, tekstiviestit nroon 173193 1,20e/kpl.

Också på svenska.

Lisää ilmoituksia sinäköseoot.fi Juttele heti! Soita 0700 51 30 87 näppäile 9 ja ilmoitusnumero Tala direkt! Ring 0700 51 51 02 tryck 9 och annonsnumret

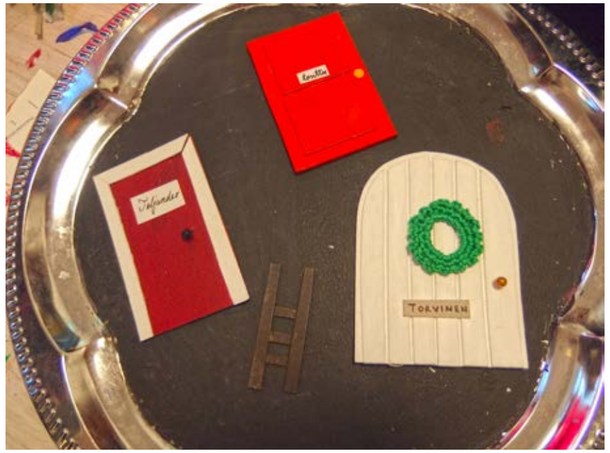

Näin syntyy trendikäs tonttuovi

Toinen toistaan hurmaavammat kuvat pikkuruisista tonttuovista leviävät kulovalkean tavoin sosiaalisessa mediassa ja aikakauslehtien sivuilla. Tonttuovi on kiistatta tämän joulun hitti - mutta miten se tehdään?

- Tonttuoven askartelu on helppoa ja tarvittavat materiaalit löytyvät useimmilta kotoa, lupaa Made-By Helsingin tonttuovipajassa työskentelevä Amina Moudar.

- Moudarin mukaan tonttuoven askartelu on hauskaa puuhaa. Sen lomassa voi päästä kertomaan lapsille, miten ihmeessä tonttu mahtuu kulkemaan pienestä ovesta, tai kehittelemään peräti kokonaisen sadun tonttuoven ympärille.

- Samalla tonttuovi on myös sisustuksellinen elementti, joka luo kotiin joulun tunnelmaa, Moudar lisää, ja ryhtyy opastamaan tonttuoven valmistamisessa.

Amina Moudarin
tonttuoven askarteluohjeet:

Suunnittele ja päätä, minkä mallisen oven haluat. Haluatko tonttujen kulkevan suorakaiteen muotoisesta ovesta vai olisiko kaariovi sittenkin mukavampi?
Tee pahvista tai ohuesta puulevystä oven muotti, tai leikkaa pahvi tai puulevy suoraan oven muotoiseksi. Oven korkeus on hyvä olla vähintään 10 cm leveys vähintään 5 cm.

Jos haluat oveen kolmiulotteisuutta, leikkaa pahvista esimerkiksi paneeleita, neliöitä tai karmit.

Maalaa ovi ja muut osat akryylimaalilla.

Anna maalin kuivua. Voit nopeuttaa kuivumista hiustenkuivaajalla, tai valmistaa kuivumista odotellessa joulukranssin, ovenkahvan, portaat tai vaikkapa nimikyltin.

Kun maali on kuivunut, liimaa osat oveen esimerkiksi Erikeeper-liimalla.

Joulukranssin voit valmistaa askartelukaupoissa myytävästä köynnösnauhasta. Tee nauhasta ympyrä ja solmi päät yhteen samanvärisellä ohuella langalla. Voit tehdä kranssin myös itse esimerkiksi piippurassista tai langasta virkkaamalla.

Ovenkahvan voit tehdä pienestä napista ja neulasta. Liimaa - ja halutessasi maalaa - nappi neulan päähän ja väännä neulaa hieman, jotta saat sen pysymään pahvissa ja oven takapuolella kiinni. Neulan sijaan voit käyttää ovenkahvana myös pientä naulaa.

Portaat voit joko leikata suoraan pahvista portaiden malliseksi tai askarrella ne erillisistä palasista liiman avulla.

Nimikylttiä varten tarvitset pienen palan paperia ja kynän.

Kun tonttuovi on valmis, kiinnitä se jalkalistan yläpuolelle (tai ylemmäs seinään) teipillä tai sinitarralla. Oven edustan voit halutessasi koristella vaikkapa kivillä, joiden päälle on aseteltu pumpulia.

Lopuksi Amina Moudar muistuttaa, että tonttuovea tehdessä saa päästää luovuuden valloilleen.

- Voit tehdä kaikkien aikojen persoonallisimman oven tai vaikka juuri samanlaisen kuin kotiovesi on. Kaikki tonttuovet ovat yhtä hyviä ja niiden askartelussa vain mielikuvitus on rajana, hän sanoo.
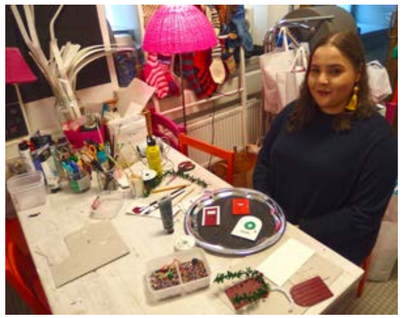
Teija Varis