HAMMAS-PROTEESIT
20 v. alalla
Erikoishammas-teknikolta
- uudet kokoproteesit
- tiivistys ja korjaus jopa odottaessa!
- hammasproteesien tarkastus ilmaiseksi!
- takuutyö
Soita ja varaa aikasi!
ALUEEN HAMMAS
VAASA 312 1233
Kauppapuistikko 20B
LAIHIA 477 0744
Kauppatie 5
MAALAHTI 347 8080
Köpingsvägen

Make good – Bock´s utvecklar Österbotten
Innovationscentret byggs

s14

AIKAKAUSLEHTI · TIDSKRIFT · SEUDUN KEHITTÄJÄ · REGIONENS UTVECKLARE

mega

VIIKKO 25 VECKA 2017

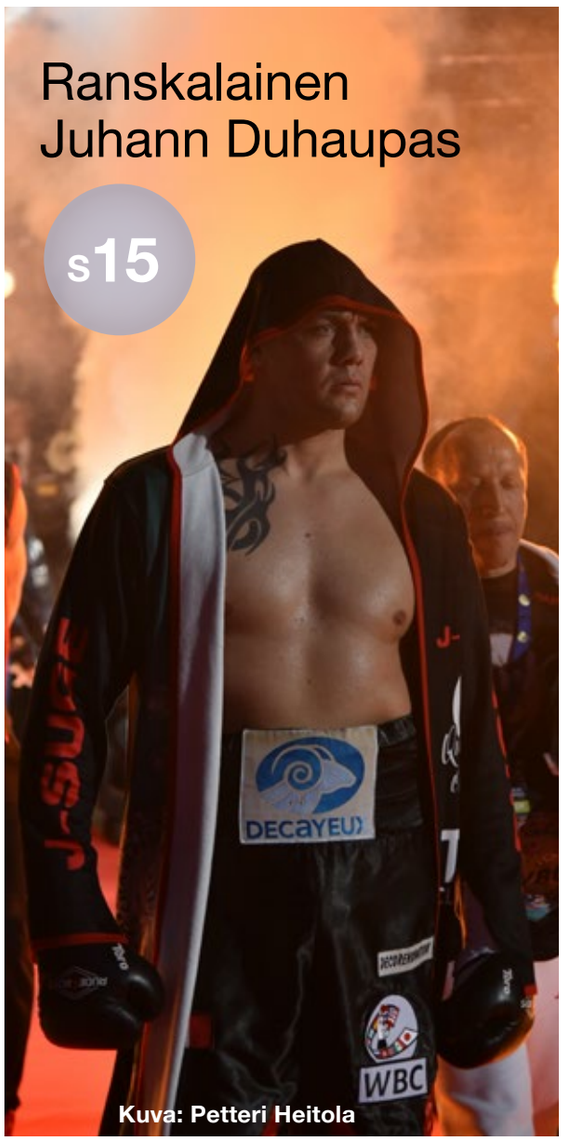

Ranskalainen Juhann Duhaupas

s15

Kuva: Petteri Heitola

Digialbum

s10-13

Kuva: Matti Hietala

PowerParkin kesä 2017

Tänä kesänä PowerParkiin pääsee junalla. 19.6. lähtien Härmän asemalla pysähtyy päivittäinen vuoro etelästä ja pohjoisesta.
Tämän kesän uutuuksia huvipuistossa ovat Adventure Mini-golfrata ja Joyride- vuoristorata jossa käytetään VR-laseja.

jatkuu sivuilla 2-4

PowerParks sommar 2017

I sommar kan man ta sig till PowerPark med tåg. Från och med 19.6 kommer ett söder- och ett norrgående tåg dagligen att stanna vid stationen i Härmä.
Nyheter i nöjesparken denna sommar är golfbanan Adventure Mini och Joyride, en berg- och dalbana där man använder VR-glasögon.

fortsätter på sidorna 2-4

PowerPark on paljon muutakin kuin huvipuisto

Vuodesta 2006 PowerParkia johtanut Mikko Kiviluoma on kiireinen mies, sesonki on alkanut. Yli 2700 cheerleaderia ja huoltajaa on tulossa seuraavana päivänä kaksipäiväisiin Summer Cheer Cup -kisoihin nyt jo neljättä kertaa. Erilaisia tapahtumia PowerParkin kesään mahtuu monta.

PowerPark julistautui vuonna 2014 Huvivaltioksi. Mutta mistä kaikki alkoi?
- Ulkokartingista, vuonna 2000 avattiin Mika Salo Circuit ja sitten tulivat katsomot, omistaja Jorma (Lillbacka) toi muutamia huvipuistolaitteita maailmalta ja siitä sekä Jorman visioista se lähti. Kartingradalla on ajettu MM ja EM- kisoja, tänä kesänä täällä kilpaillaan taas: Heinäkuun 21.-23. päivä meillä on EM-osakilpailu Flying Finn 100 Race, joka on osa Suomi 100 -ohjelmaa, kertoo Kiviluoma.

17 vuoden aikana maailman pohjoisimmasta huvipuistosta on kasvanut ympäri vuoden toimiva elämyspuisto, joka tarjoaa kaikenlaista viihdykettä tapahtumineen ja oheispalveluineen. Myönteistä palautetta onkin tullut asiakkailta: Viitenä vuotena PowerPark on Taloustutkimus Oy:n tutkimuksessa arvioitu Suomen parhaaksi vapaa-ajankeskukseksi, viimeksi viime vuonna.
- Suurin osa 450 kesätyöntekijästämme on nuoria, nuorimmat 14-vuotiaita. Tämä on palveluyritys ja PowerPark monelle ensimmäinen työpaikka. Haluamme antaa heille hyvän lähdön työelämään ja asiakkaille hyvää palvelua. Avain siihen on koulutus. Viime vuosina olemme palkanneet sesonkityöntekijöitä myös iäkkäämmistä, vanhin on 73-vuotias. Tämä osoittautui toimivaksi yhtälöksi: heillä on hyvä ote etenkin lasten kanssa työskentelyyn, mikä on tärkeätä tällaisessa paikassa, toteaa Kiviluoma.

Tulevaisuudesta puiston johtaja puhuu innostuneesti mutta arvoituksellisesti: Suunnitelmia taatusti on, mutta niitä ei voi paljastaa. Viime kesänä aukesi ravirata, tänä kesänä Adventure minigolf, Joyride virtuaalilaseilla ja Roadhousen deli-myymälät. Päivittäiset junayhteydet etelästä ja pohjoisesta alkoivat tällä viikolla.
Mitä ensi kesänä? PowerParkissa vain taivas tuntuu olevan rajana.

PowerPark är mycket mer än en nöjespark

Säsongen har inletts och Mikko Kiviluoma, chef för nöjesparken sedan år 2006, har fullt upp. Drygt 2700 cheerleaders med supporters invaderar parken följande dag – det är dags för tvådagarsevenemanget Summer Cheer Cup, nu för fjärde gången. Och det här är bara ett av sommarens många spännande tillställningar.

År 2014 utropades PowerPark till Nöjesstat. Men hur började det hela?
- Det startade år 2000 med invigningen av go-kartbanan Mika Salo Circuit och därtill hörande åskådarläktare. Ägaren Jorma (Lillbacka) hade stora visioner och med anskaffningen av några nöjesparkmaskiner sparkades verksamheten igång. På kartingbanan har man tävlat om både VM- och EM-titlar och i 21-23 juli ordnas EM-deltävlingen Flying Finn 100 Race. Tävlingen är en del av programmet Finland 100, berättar Kiviluoma.

På 17 år har denna världens nordligaste nöjespark vuxit till en året runt-öppen upplevelsepark som med publikvänliga evenemang och kringtjänster erbjuder glädje, spänning och trivsel för folk i alla åldrar. Feedbacken från gästerna säger det mesta: Under fem år har PowerPark i Taloustutkimus Oy:s undersökning bedömts som Finlands bästa fritidscenter, senast i fjol.
- Största delen av våra 450 sommarjobbare är unga, de yngsta i 14-årsåldern. PowerPark är ett serviceföretag och för många den första arbetsplatsen. För att ge dessa ungdomar en bra start i arbetslivet och samtidigt erbjuda god service till gästerna satsar vi på utbildning. De senaste åren har vi också anställt äldre personer, den äldsta 73 år gammal. Ett lyckat drag har det visat sig, för äldre människor har god hand med barnen, förklarar Kiviluoma.

Chefen talar entusiastiskt, men gåtfullt om framtiden: Vi har storslagna planer, men ännu är det för tidigt att yppa vad det är fråga om. Nytt ifjol var en travbana, den här sommaren Adventure minigolf, Joyride med virtuella glasögon och deli-butikerna i Road House. Från och med denna vecka är det också möjligt att resa hit med tåg, både söder- och norrifrån.
Och nästa sommar? För PowerPark tycks bara himlen vara gränsen.

Olavi Koivisto hoitaa asiakkat arvokkaasti Time Machinen kyytiin.

Olavi Koivisto hjälper gästerna att installera sig i Time Machine-vagnarna

Camping-alueella voi yöpyä myös vankkurimökissä.

På campingplatsen kan man också övernatta i stugvagn.

Keittiömestari Torsten Valsberg ja kuusi viikkoa kypsytettyä dry aged -lihaa.

Köksmästare Torsten Valsberg och dry aged kött som mörats i sex veckor.

Jaana Nevanranta paketoi asiakkalle grillattavaa.
- Täällä on mukavaa, kun asiakkaat ovat usein lomalaisia ja heillä ei ole kiirettä mihinkään. Ihmisillä on aikaa kysellä ja keskustella. Koko ajan kehitellään jotain uutta, tällä viikolla on uutuutena ollut sushia.

Jaana Nevanranta fixar grilläckerheter till en gäst.
- Stämningen är så fin då gästerna ofta är semestrare som inte har någon som helst brådska. De har tid att fråga, prata och diskutera. Vi tar hela tiden fram något nytt, till exempel sushi den här veckan.

Ostoskadulle uusia herkkuja

5 000 m² RoadHouse-liikekeskus valmistui 2014. Liikekeskuksessa on kahvio, ravintoloita, vaatetusliikkeitä, sisustus- ja lahjatavaraliikkeitä sekä K-ryhmän päivittäistavarakauppa. Keväällä Roadhouseen avautui herkkumyymälöitä joista saa paikan päällä leivottuja leivonnaisia ja leipää, käsityönä tehtyjä jäätelöitä, sekä juustoja, lihaa ja kalaa.

Deli-myymälöiden vetäjänä on maailmallakin töitä tehnyt keittiömestari Torsten Valsberg, Närpiön lahja Härmälle.
- Hurjasti on tehty töitä ja nyt näyttää hyvältä, olemme valmiina kesän sesonkiin. Lihat tulevat pääosin Snelmannilta ja kalat Hätälältä. Valikoimaa rakennetaan pääosin kotimaisista tuotteista laadun ja asiakkaiden kiinnostuksen mukaan pitäen mielessä sesongin tuotteet. Myymme esimerkiksi dry aged -kypsytettyä lihaa ja suomalaista limousine -rotukarjan lihaa, listaa Valsberg.
- Tarkoituksena on palvella esimerkiksi camping-asiakkaita niin, että täältä voi ostaa koko illallisen tarpeet. Tänäänkin tiskiltä saa grillivalmiita broilervartaita ja jälkiruuaksi suklaamousseeta. Ja tietysti ruuan valmistusohjeet!

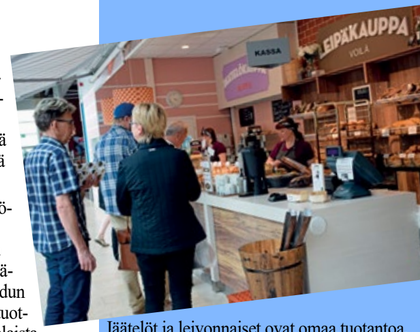

Jäätelöt ja leivonnaiset ovat omaa tuotantoa.

All glass och allt bakverk är egenproducerat.

Nya läckerheter på shoppinggatan

Road House är ett 5 000 m² stort affärscenter som färdigställdes 2014. Centret rymmer café, restauranger, klädaffärer, inrednings- och presentaffärer samt K-affär med dagligvaror. I våras öppnades flera delikatessaffärer där man får nygräddat bakverk och bröd, handgjord glass samt ost, kött och fisk.

För deli-affärerna svarar internationellt erfarna köksmästaren Torsten Valsberg, Närpes gåva till Härmä.
- Vi har jobbat stenhårt och nu ser det bra ut, vi är väl förberedda inför säsongen. Köttet kommer i första hand från Snellman och fisken från att Hätälä. Sortimentet baseras huvudsakligen på inhemska produkter av hög kvalitet och i enlighet med med gästernas önskemål. Grundtanken är att använda produkter enligt säsong. Vi säljer till exempel dry aged-mörat kött och nötkött av rasen limousin, berättar Valsberg.
- Meningen är att till exempel campinggäster ska kunna köpa allt de behöver för en middag. Just nu har vi exempelvis grillfärdiga broilerspett och till dessert chokladmousse. Och förstås tillredningsanvisningar!

Juustotiskillä voi nauttia myös viinilasillisen.

Vid ostdisken kan man också avnjuta ett glas vin.

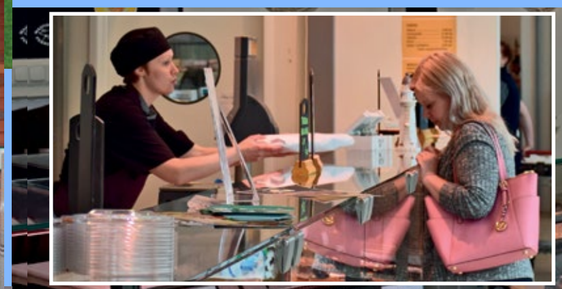

PowerParkin tapahtumia kesällä 2017

Huvipuisto avoinna 29.4. - 2.9.2017
VR:n junayhteys PowerParkiin 19.6.

PowerParkin kansainväinen juhannus ja Nordic King –ravit 22. -24.6.
Juhannusaattona 23. 6. iltapäivällä starttaa kansainväliset Nordic King –ravit ja aatto jatkuu juhannustansseilla aamuyöhön PowerParkissa. Juhannuspäivänä ravataan Toto76 –kierros ja kylmäveristen Nordic King –finaali.
Iltajuhla PowerParkissa, esiintyjinä mm. Lauri Tähkä ja Jari Sillanpää. Saksasta DJ Sash ja Ruotsista Basic Element. Lisäksi Neljän Suora, Matti ja Teppo, Finlanders, Hurma, Marko Maunuksela ja Ässät.
Viime vuonna 24.000 juhannusjuhlijaa.

Kartingin EM-osakilpailu 21. -23.7.
Flying Finn 100 Race
PowerParkissa kisattava Flying Finn 100 Race tuo Euroopan parhaimmat kartingkuljettajat Alahärmään. Kilparadalla myös joukko kotimaisia kartinghuippuja. Flying Finn 100 Race on osa Suomen itsenäisyyden 100-vuotisjuhlavuoden virallista ohjelmistoa. Viikon aikana myös muita autourheiluun liittyviä tapahtumia.

PowerPark Horse Show, Suomi 100 v. esteratsastuksen juhlakilpailut 2. - 6.8.
Viisipäiväinen esteratsastuksen kansainvälinen huipputapahtuma. Pääluokka on Suomi 100 v. juhlakilpailu. Osallistujina Suomen parhaat ja joukkueita muista Euroopan maista.

Power Truck Show 11. -12.8.
Power Truck Show'n kuljetusmessut on ammattimessutapahtuma, jossa mukana ovat kuorma-automaahantuojat, päällirakentajat, kalusto- ja laitevalmistajat, varuste- ja tarvikemyyjät, koulutusten ja palvelujen tarjoajat sekä alan viranomaiset. Kuljetusmessuille odotetaan 30 000 kävijää.
Autonäyttelyssä ovat mukana Suomen ja Euroopan kovatasoisimmat näyttelyautot, siistit hyötyajoneuvot, veteraani- ja nostalgia-autot, jenkkiveturit, vanit, pick-upit, pakettiautot ja muut näyttävät henkilöautot.

Päättäjäiset 2.9.

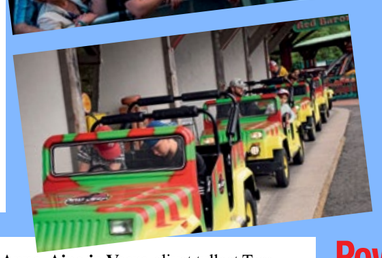

Evenemang i PowerPark sommaren 2017

Nöjesparken öppen 29.4 - 2.9.2017.
Tågförbindelse till PowerPark från 19.6

PowerParks internationella midsommar och travtävlingen Nordic King 22 -24.6
På eftermiddagen på midsommarafton 23. 6 startar internationella Nordic King-travet och kvällen fortsätter med midsommardans fram till morgontimmarna i PowerPark. På midsommardagen körs Toto76 och Nordic King-finalen för kallblod.
Kvällsfest i PowerPark, underhållning med bl.a. Lauri Tähkä och Jari Sillanpää, från Tyskland DJ Sash och från Sverige Basic Element. Dessutom Neljän Suora, Matti ja Teppo, Finlanders, Hurma, Marko Maunuksela och Ässät.
I fjol lockade festen 24.000 midsommarfirare.

EM-deltävling i karting 21 -23.7
Flying Finn 100 Race
I sommar samlas Europas bästa kartingförare i PowerPark för att tävla i Flying Finn 100 Race. Också flera inhemska toppförare deltar. Flying Finn 100 Race ingår i Finlands självständighets officiella 100-årsjubileumsprogram. Under veckan ordnas även andra evenemang med anknytning till bilsport.

PowerPark Horse Show, Finland 100 års jubileumstävling i banhoppning 2 - 6.8
Ett femdagars internationellt banhoppningsevenemang. Huvudklassen är Finland 100 års jubileumstävling. Deltagarna består av finska eliten och grupper från övriga europeiska länder.

Power Truck Show 11. -12.8.
Power Truck Show är ett transportevenemang där lastbilsimportörer, tillverkare av påbyggnationer, materiel- och redskapstillverkare, utrustnings- och tillbehörssäljare, utbildnings- och tjänsteproducenter samt branschmyndigheter presenterar sig. Transportmässan väntas samla 30 000 besökare.
På bilutställningen visas Finlands och Europas hetaste utställningsbilar, snygga bruksfordon, veteran- och nostalgibilar, amerikanska lastbilar, vans, pick-ups, paketbilar och andra sköna personbilar.

Avslutning 2.9

Jukka, Anna, Aino ja Veera olivat tulleet Tampereelta kesälomallaan Pohjanmaalle sukuloimaan ja käymään PowerParkissa. Päivä oli kulunut nopeasti lapsille sopivia laitteita kiertäessä. Monessa laitteessa oli käyty kolmekin kertaa ja hauskaa on ollut, kertoivat tytöt.
-Teemu-Nallen talo oli myös kiva paikka, lisää äiti-Jaana.
Vielä kierros Dino Safarissa ennenkuin lähdetään paapan luo!

Jukka, Anna, Aino och Veera kom från Tammerfors för att under sommarsemestern träffa släkt och vänner i Österbotten och samtidigt besöka PowerPark. Barnen trivdes som fisken i vatten i nöjesparkens spännande maskiner och dagen gick i ett huj. Jättekul, tyckte flickorna.
- Också Teemu-Nalles hus var intressant, tillägger mamma Jaana. Dino Safari ännu en gång och sedan iväg till farfar!

PowerPark:

- Huvipuisto, jossa 40 laitetta
- Satumaa jossa Röllikylä
- 5D -elokuvateatteri
- Ulkokartingrata
- Sisäkartingrata
- Ratsastuskeskus
- Ravirata
- Minigolf
- Majoitustiloina hotelleja, huoneistoja ja mökkejä, kaksi camping-aluetta
- Road House kauppakeskus, ravintoloita ja kahviloita
- Saunoja ja neuvottelutiloja

PowerPark:

- Nöjespark, med 40 attraktioner
- Sagoland med Röllibyn
- 5D bio
- Gokartbana
- Gokarthall
- Hästcenter
- Travbana
- Minigolf
- Boende: hotell, lägenheter och stugor, två campingområdena
- Road House affärscentrum, restauranger och caféer
- Bastur och konferensutrummen

Allsång på Bock´s 14.6

över 400 besökare!

Än en gång samlas regionen på Bock's för att sjunga in sommaren med en allsång i sällskap med Svenska Österbottens ungdomsförbund och Dennis Rönngård. I år gästades också allsången av Jenny Malmberg från Vaasan Kaupunginteatteri som hade huvudrollen i den finska versionen av musikalen "Så som i himmelen" och som just nu är aktuell som en av skådespelarna i musikalen "Grease" av studentteatern Rampen i Vasa. Antalet deltagare ökade från fjolårets ca 300 pers till i år över 400 pers! Vi kan inte vara annat än glada och stolta över energin som finns i Österbotten!

Vaasassa ei juhannuksena laadusta tingitä

Lisää löylyä!-festareilla kohtaavat maamme

eturivin artistit täydennettynä paikallisviihdyttäjillä

Klamydian Vesku Jokinen, Lisää löylyä! tapahtuman promoottori Ari Rintamäki ja One Desiren solisti Andre Linman lupaavat Vaasaan mielenkiintoisen ja monipuolisen rockjuhlan.

Vaasassako ei tapahdu juhannuksena yhtään mitään? Väärin! Vaasassa WsArenan lavalle Varastokadulla kipuaa taas jussina Lisää löylyä!-tapahtumassa joukko Suomen eturivin artisteja ja bändejä täydennettynä paikallisilla viihdyttäjillä. Perjantaina 23. kesäkuuta yleisöä viihdyttävät mm. One Desire, Klamydia, Pauli Hankiniemi Retkueensa kanssa, sekä Wild Banana, HulaHula Suomi sekä Jerry. Juhannuslauantaina puolestaan lavalle kipuavat Olli Lindholm Yö-yhtyeensä kanssa, Maj Karma, Raaka-aine sekä paikalliset Pistolero Muerte ja Jerry.

Lisää löylyä!-juhannusfestivaali järjestetään nyt toista kertaa Vaasassa. Tapahtumapaikkana on 23.-24. kesäkuuta WSArenan tilat ja sen ympäristö Klemettilässä. Tapahtuma sai paljon kehuja viime vuonna, ja Lisää löylyä-festarin promoottori Ari Rintamäki luottaa kaupunkijuhannuksen suosion kasvuun.

- Erinomaiset esiintyjät, hyvä fiilis ja onnistuneet järjestelyt tuovat varmasti tänäkin juhannuksena väkeä Vaasaan. Väite, että vaasalaiset eivät lähde juhannuksena mökeiltään yhtään mihinkään ei viimeksikään pitänyt aivan paikkaansa. Viimeksi tosin suurempi osa kävijöistä tuli Vaasan rajojen ulkopuolelta. Odotamme molemmille päiville yli tuhatta kävijää. Suurempaankin yleisöryntäykseen ollaan varauduttu, sillä festarin teltta-alue on huomattavasti viime vuotista suurempi ja pystymme palvelemaan 3000 kävijääkin päivässä.

Myös kesän oikutteleviin sääolosuhteisiin ollaan varauduttu.

- Lisää löylyä!-tapahtumassa juhlitaan sateelta ja tuulelta suojassa ja jos paistaa, niin sekään ei haittaa, sillä terassit toimivat ja isoissa teltoissa tunnelmaa riittää. Nyt ei suomalaisesta rockista nauttineiden ei tarvitse lähteä merta edemmäksi kalaan, sillä Varastokadulle Vaasaan saapuvat kotimaisen rockin kärkinimet, hehkuttaa Ari Rintamäki.

Uudenlainen tapahtuma-areena

Reilu vuosi sitten, eli tarkemmin sanottuna 5. maaliskuuta, vietettiin uudenlaisen tapahtuma-areenan avajaisia Vaasan Varastokadulla. Ari Rintamäen idealle moni pyöritteli epäuskoisena päätään; eli tuskinpa nyt sellainen konsepti tänne sopisi, että päiväsaikaan Wasasafen myymälänä ja varastotilana toimiva kokonaisuus muuntuisi illan tultua lähes tuhat ihmistä vetäväksi tapahtuma-areenaksi ja anniskelupaikaksi.

- Puolitoista vuotta sitten ryhdyimme toteuttamaan varsin nopeassa tahdissa unelmaamme. Avajaisissa esiintyi Paul Oxleys Unit ja sen jälkeen WSArenalla ovat vierailleet lähes kaikki Suomen terävimpään bändi- ja artistikärkeen lukeutuvat nimet sekä tunnettuja nimiä aina ulkomaita myöden.

Lisää vettä epäilevien tuomaiden kiukaalle heitettiin, kun Rintamäki paljasti järjestävänsä Vaasaa kaksipäiväisen juhannusfestivaalitapahtuman.

- No jaa, tuolloin varmasti moni piti meikäläistä lähes tulkoon hulluna, kun tiedotimme tuosta juhannustapahtumaideasta. Mutta mitä vielä! Viime vuonna järjestetty Lisää löylyä!-tapahtuma osoitti kaikki negatiiviset puheet vääriksi. Meillä oli täällä sellaiset bileet, jossa kaikki, yleisö ja esiintyjät, viihtyivät, ja samalla päätimme, että tämä ei jää tähän. Niinpä viime vuodesta edelleen viisastuneina meillä on tarjota tänä juhannuksena taas erittäin korkeatasoinen, kaksipäiväinen keskikesän rockpainotteinen festivaali. Mukana on jälleen tukku huippunimiä Suomen rocktaivaalta täydennettynä paikallisilla esiintyjillä.

Yleisön viihtyvyyteen panostetaan

- Niin kuin tuossa totesin, niin tämän vuotista juhannustapahtumaa ruvettiin suunnittelemaan itse asiassa melkeinpä heti viime juhannuksen jälkeen. Paitsi artisteihin ja musiikilliseen tarjontaan, niin panostamme viime vuotista enemmän myös yleisön viihtyvyyteen. Viime juhannuksena alueella oli iso teltta, nyt on vielä isompi. Myös anniskelupaikkoja on huomattavasti viime vuotista enemmän, luettelee Rintamäki. Myös tapahtuman budjetti on viime vuotista suurempi.

- Budjetti nousi edellisestä jonkin verran, mutta meille riittää tuollaiset vajaa tuhat kävijää päivää kohden tapahtuman taloudellisen onnistumisen kannalta. Meillä on nimittäin omasta takaa jo laitteistot valmiina. Hyvään äänentoistoon menee normaalisti huippubändin palkkion verran rahaa, tietää Rintamäki.

Vaasassa on juhannuksen aikoihin harvinaisen paljon vilskettä, sillä Lisää löylyä!-tapahtuman lisäksi kaupungissa järjestetään samanaikaisesti yleisurheilun EM-joukkuekilpailu.

- Mikäänhän ei estä yleisöä löytämästä molempiin tapahtumiin.

Uutta ja hieman vanhempaa

WSArenalla nähdään juhannuksessa mielenkiintoinen musiikillinen kattaus. Rockpainotteinen festivaali tuo Vaasaan kotimaisia huippunimiä täydennettynä paikallisuudella. Eräs odotetuimmista esiintyjistä on juhannusaattona perjantaina esiintyvä One Desire. Kokoonpano on suomalainen rockyhtye, joka perustettiin vuonna 2012. Yhtyeeseen kuuluvat laulaja Andre Linman, kitaristi Jimmy Westerlund, rumpali Ossi Sivula ja basisti Jonas Kuhlberg.

Sivulan perustaman yhtyeen kokoonpano on vaihdellut moneen kertaan. Vuonna 2014 yhtyeen tuottajaksi liittyi Westerlund, jonka kautta yhtyeeseen tuli laulajaksi Sturm und Drangin laulajana tunnetuksi tullut Linman. Paria vuotta myöhemmin Westerlundista tuli yhtyeen kitaristi.

Ensimmäisen albumin nauhoituksen jälkeen yhtyeeseen liittyi vielä basisti Kuhlberg.

Yhtyeen esikoisalbumi One Desire julkaistiin maailmanlaajuisesti tämän vuoden maaliskuussa italialaisen Frontiers Music-levy-yhtiön kautta. Albumilta ensimmäisenä singlenä julkaistiin jo tammikuussa erinomaisen vastaanoton saanut kappale Hurt.

Klamydiaa ei liiemmin tarvitse kotimaiselle rockyleisölle esitellä. Bändin laulaja Vesku Jokinen kertoo Klamydian heittävän kesässä tuollaiset 30 keikkaa.

- Kotikaupungissa esiintyminen on silti aina oma juttunsa. Kun on puolet yleisöstä tavalla tai toisella tuttuja kasvoja, niin se tuo keikkaamme oman panoksensa. Pieni jännitys on vain hyvästä, toteaa Vesku.

Yhtye julkaisee ensi vuonna 30-vuotisjuhansa kunniaksi uuden albumin.

Paikallisuutta edustaa juhannusfestareilla myös vaasalainen rock-kokoonpano Pistolero Muerte. Bändi soittaa rockcovereita laidasta laitaan.

- Projektimme lähti käyntiin vuonna 2013 akustisena triona, mutta se on kasvanut pikkuhiljaa oikeaksi rockbändiksi. Tarjoamme juhannuksenakin hyvähenkisen shown, johon on tungettu viime vuosisadan parhaat rokkikappaleet ilman sitä vaaraa, että biisit tuntuisivat vanhoilta ja tylsiltä, naurahtaa bändin nokkamies ja laulaja Mikael Lundström.

- Meillä on ohjelmistossa niin paljon biisejä, että se ei jätä ketään kylmäksi. Tilanteesta riippuen ja pelisilmää käyttäen voimme tarjota kuulijoillemme makupaloja aina J.J. Calesta AC/DC:n hitteihin, sanoo juhannuslauantaina esiintyvää Pistolero Muertea edustava Lundström.

Lisää löylyä! juhannusjuhla Vaasassa 23. - 24. kesäkuuta 2017, Varastokatu 9, molempina päivinä alkaen klo 17.00.

Texti ja kuvat: Juha Rantala

Vaasalainen rock-kokoonpano Pistolero Muerte tuo juhannustapahtumaan ripauksen paikallisuutta. Promoottori Ari Rintamäki (kuvassa toinen oikealta) yhdessä Pistolero Muerten Niklas Norrgrannin, Mickel Sahlströmin ja Mikael Lundströmin kanssa.

SUDOKU & CO

BAZI & MAZI

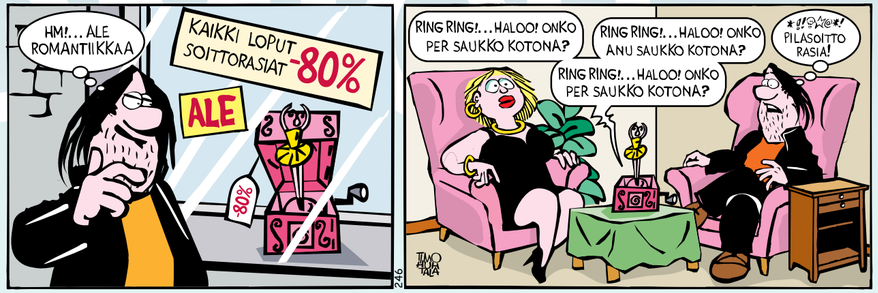

ZITZ

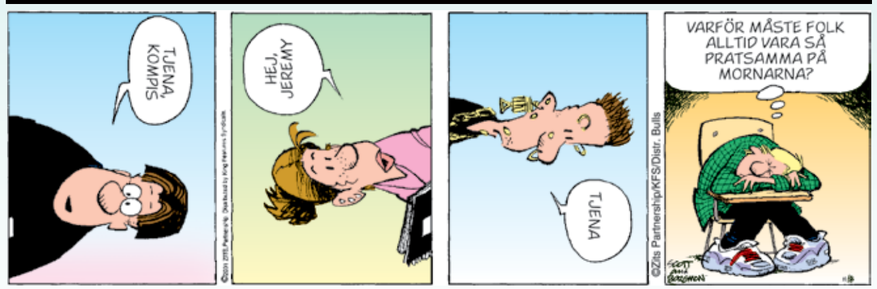

SUDOKU

#1

	4		1		2			5
			8	6			4	
8		5		3				
7	1	4	6				5	
	5				7	3	2	4
				9		5		2
	7			8	4			
3			2		1		7	

9	4	3	1	7	2	6	8	5
1	2	7	8	6	5	9	4	3
8	6	5	4	3	9	2	1	7
7	1	4	6	2	3	8	5	9
2	3	9	5	4	8	7	6	1
6	5	8	9	1	7	3	2	4
4	8	1	7	9	6	5	3	2
5	7	2	3	8	4	1	9	6
3	9	6	2	5	1	4	7	8

#2

3	9			8	5		2	4
7			6				9	
		8		7				
		5		6		3	1	
	8	7		3		9		
				1		4		
	7				6			5
5	4		8	9			3	2

3	9	6	1	8	5	7	2	4
7	5	4	6	2	3	8	9	1
2	1	8	4	7	9	5	6	3
4	2	5	9	6	8	3	1	7
6	3	9	7	5	1	2	4	8
1	8	7	2	3	4	9	5	6
8	6	3	5	1	2	4	7	9
9	7	2	3	4	6	1	8	5
5	4	1	8	9	7	6	3	2

#3

			2					
3		6		7	9			
		2			6	3	9	1
	8			1		6	4	3
				9				
5	2	1		6			7	
6	3	4	8			9		
			6	5		4		7
					1			

1	9	8	2	3	5	7	6	4
3	4	6	1	7	9	5	2	8
7	5	2	4	8	6	3	9	1
9	8	7	5	1	2	6	4	3
4	6	3	7	9	8	1	5	2
5	2	1	3	6	4	8	7	9
6	3	4	8	2	7	9	1	5
2	1	9	6	5	3	4	8	7
8	7	5	9	4	1	2	3	6

destination vaasa

Näyttelyt

SÖDERFJÄRDENIN METEORIIHI
Marenintie 292 Sundom, Vaasa
NÄYTTELY AVOINNA YLEISÖLLE: 4.6-27.9 ke 18-20 ja su 14-20
Tilauksesta ryhmille: Toukokuu-Lokakuu, joka päivä
online: www.meteoria.fi tai VisitVaasa:n kautta, puh (06) 325 1145

TIKANOJAN TAIDEKOTI
Pariisi 1894: Gauguinin ja Strindbergin piirin suomalaistaiteilijat 2.6.–1.10.2017 Näyttely keskittyy pohjoismaisten taiteilijoiden sukupolveen, jotka oleskelivat Paul Gauguinin ja August Strindbergin piireissä Pariisissa vuoden 1894 tienoilla.
Avoinna: tiistai – sunnuntai 10–16 suljettu 23.-26.6.2017 (Juhannus)
Pääsymaksut: 7 € / 5 € / alle 18 v. ilmainen. Hovioikeudenp. 4, Vaasa

KUNTSIN MODERNIN TAITEEN MUSEO
Art Battle 4.2.–3.9.2017
Kuntsin taidekokoelmasta koottu näyttely Art Battle juhlistaa helmikuussa 10 vuotta täyttävää museota.
Marjo Levlin: Unelmia, haamuja 6.5.–3.9.2017
Installaatioista ja lyhytelokuvista koostuva näyttely käsittelee pienestä suomenruotsalaisesta pitäjästä Pohjanmaalla nousseita unohdettuja tarinoita, joissa ihmiset etsivät paikkaansa, elinkeinoaan ja itseään.
Avoinna: tiistai–sunnuntai 11–17 suljettu 23.-26.6.2017 (Juhannus)
Pääsymaksut: 7 € / 5 € / alle 18 v. ilmainen. Sisäsatama, Vaasa

POHJANMAAN MUSEO
Tarinoita taidekaupungista – Vaasan Taideyhdistys 100 vuotta 19.5.-10.9.2017
Vaasan Taideyhdistys täyttää sata vuotta. Juhlavuoden näyttely esittelee yhdistyksen taidekokoelmaa ja sen muotoutumista.
Avoinna: tiistai–sunnuntai 10–17 suljettu 23.-26.6.2017 (Juhannus)
Pääsymaksut: 7 € / 5 € / alle 18 v. ilmainen. Museokatu 3, Vaasa
VAASAN TAIDEHALLI
PANU RUOTSALO: HERÄÄMISEN VÄRIT JA MUODOT 13.5–27.8.2017
Panu Ruotsalon uusinta tuotantoa esittelevä yksityisnäyttely kertoo henkisestä kehityksestä ja muutoksesta värien sekä abstraktin ilmaisun avulla.
Avoinna: tiistai–sunnuntai 11–17 suljettu 23.-26.6.2017 (Juhannus)
Ilmainen sisäänpääsy.Vaasan kaupungintalo, Senaatinkatu 1 D
Sisäänkäynti Raastuvankadun puolelta.

BLACK WALL GALLERY
Paula Blåfield - Liikkeessä 22.6.-16.7.2017
Korsholmanpuistikko 6, Vaasa
Avoinna ma-pe klo 13-18 ja la-su 12-15 Vapaa pääsy

BOCK'S CORNER BREWERY, KYLÄKAUPPA
Avoinna to. klo 15-18, Gerbyntie 18

ATELJE TORNI
SUOMI JUHLII FIRA FINLAND!
Nuorten alle 30 vuotiaiden taiteilijoiden näyttely.
8.6.-30.7.2017
Pitkäk. 66. Av. ti-to 12-18 la-su 12-16

VANHAN VAASAN MUSEO (1.6–31.8.2017)
Vanhan Vaasan museo toimii Wasastjernan talossa, jonka laivanvarustaja, kauppias ja valtiopäivämies Abraham Falander (1746–1815), aateloituna Wasastjerna, rakennutti vuosina 1780–81.
Avoinna tiistai-sunnuntai 10-16 suljettu 23.-26.6.2017 (Juhannus)
Pääsymaksut: 7 € / 5 € / alle 18 v. ilmainen.
Kauppiaankatu 10, Vanha Vaasa

MERIMUSEO, Vaasa, Palosaaren salmi (06)3120511
Perusnäyttelyn lisäksi valokuvanäyttely:
Palosaaren salmen historiaa ja tulevaisuutta.
Avoinna 22.5.- 25-8-klo11.30 – 18.30

Utställningar

METEORIA SÖDERFJÄRDEN
Marenvägen 292 Sundom, Vasa
UTSTÄLLNINGEN ÖPPEN FÖR ALLMÄNHETEN: 4.6-27.9 ons 18-20 och sö 14-20 På beställniong för grupper: maj-okt, alla dagar online: www.meteoria.fi elr VisitVaasa, puh (06) 325 1145

TIKANOJAS KONSTHEM
Paris 1894: finska konstnärer i Gauguins och Strindbergs krets 2.6.–1.10.2017
Utställningen fokuserar på en generation av nordiska konstnärer som vistades i Paris kring år 1894 i Paul Gauguin och August Strindbergs umgängeskrets.
Öppet: tisdag–söndag 10–16 stängt 23.-26.6.2017 (Midsommar)
Inträde: 7 € / 5 € / under 18 åringar gratis. Hovrättsesplanaden 4, Vasa

KUNTSI MUSEUM FÖR MODERN KONST
Art Battle 4.2.–3.9.2017
Utställningen Art Battle är sammanställts av Kuntsis konstsamling. Genom utställningen firar man att museet fyller 10 år i februari.
Marjo Levlin: Drömmar, vålnader 6.5.–3.9.2017
Utställningen, som utgörs av installationer och kortfilmer, behandlar bortglömda berättelser från en finlandssvensk socken i Österbotten om människor som söker sin plats, sin näring och sig själva.
Öppet: tisdag–söndag 11–17 stängt 23.-26.6.2017 (Midsommar)
Inträde: 7 € / 5 € / under 18 åringar gratis. Inre hamnen, Vasa

ÖSTERBOTTENS MUSEUM
BERÄTTELSER FRÅN EN KONSTSTAD – VASA KONSTFÖRENING 100 ÅR 19.5.–10.9.2017
Vasa Konstförening fyller hundra år. Jubileumsårsutställningen presenterar föreningens konstsamling och hur den har utformats.
Öppet: tisdag–söndag 10–17 stängt 23.-26.6.2017 (Midsommar)
Inträde: 7 € / 5 € / under 18 åringar gratis. Museigatan 3, Vasa

VASA KONSTHALL
PANU RUOTSALO: UPPVAKNANDETS FÄRGER OCH FORMER 13.5–27.8.2017
Separatutställningen som presenterar Panu Ruotsalos senaste produktion berättar om andlig utveckling och förändring med hjälp av färger och abstrakt uttryck.
Öppet: tisdag–söndag 11–17, stängt 23.-26.6.2017 (Midsommar)
Gratis inträde Vasa stadshus, Senatsgatan 1 D Ingång från Rådhusgatans sida

ATELJÉ TORNI
SUOMI JUHLII FIRA FINLAND!
Ungas under 30 år konstnärers utställning 8.6.-30.7.2017
Storalångg. 66 Öpp. ti-to 12-18 lö-sö 12-16
BOCK'S CORNER BREWERY, BYABUTIKEN
Öppet to. klo 15-18, Gerbyntie 18

BLACK WALL GALLERY
Paula Blåfield - I Rörelse 22.6.-16.7.2017
Korsholmsesplanaden 6, Vaasa
Öppet må-fre kl. 13-18 och lö-sö 12-15. Fritt inträde

GAMLA VASA MUSEUM (1.6–31.8.2017)
Gamla Vasa museum finns i Wasastjernahuset, byggt åren 1780–1781 av skeppsredaren, köpmannen och lantdagsmannen Abraham Falander (1746–1815), sedermera adlad med namnet Wasastjerna.
Öppet: tisdag–söndag 10–16 stängt 23.-26.6.2017 (Midsommar)
Inträde: 7 € / 5 € / under 18 åringar gratis. Köpmansgatan 10, Gamla Vasa

VASA SJÖMUSEUM, Brändö sund, (06) 3120511.
Sommarens utställning: Brändö sunds historia och framtid.
Öppet 22.5.- 25.8.2016 kl. 11.30 - 18.30

Kustannus / Utgivare:
UPC media COMMUNICATION CENTER

Toimitus / Redaktion:
Sören Lundberg Gsm 040-187 8137
mega@upc.fi
www.megamedia.fi
Avustajat / Medarbetare:
Juha Rantala,
Hans Hästbacka,

Paino / Tryck:
UPC print COMMUNICATION CENTER

Luo kampanjan – myös mobiilisti. Kampanjlösningar – även mobila.
Ilmoitushinta tekstissä 1,70 Eur/pmm + alv. Annons i text 1,70 Eur/spmm + mvs.
Mediamyynti / Mediaförsäljning: mega@upc.fi
Mediakortti / Mediakort: www.megamedia.fi
Tuomo Arpiainen 040 900 4153 tuomo.arpiainen@upc.fi

PAINOS 75 000 – KAIKKI KOTITTALOUDET · POSTIJAKELU · UPPLAGA 75 000 – ALLA HUSHÅLL · POSTUTDELNING

digialbum

Julkaisemme viikoittain lukijoiden kuvia digialbumissa. Voit osallistua sähköpostitse, lähettämällä kuvasi sekä nimesi osoitteeseen mega@upc.fi tai Megan kotisivujen kautta, megamedia.fi -> digialbumi - > osallistu.

Vi publicerar varenda vecka våra läsares bilder i digialbumet. Du kan delta via e-post. Skicka in bilden till mega@upc.fi med namn eller via vår hemsida megamedia.fi -> digialbum- > delta.

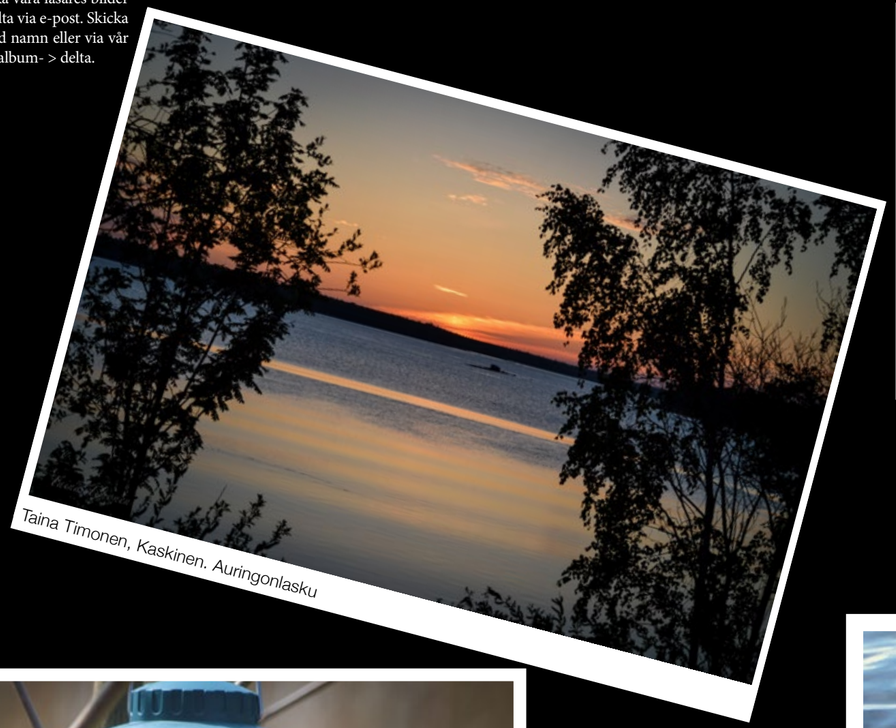

Taina Timonen, Kaskinen. Auringonlasku

Elisabeth Holm, Maxmo

Matts Kronqvist.
Fotot taget på Handelsesplanaden/Kauppapuistikko. Stare, Kottarainen.

Nea Långskog, Pörtom

Taina Timonen, Kaskinen. Tiklipari

Christian Nylund. Vasa. Sju ”dunbollar” tillsammans med knölsvansmamman.

digialbum

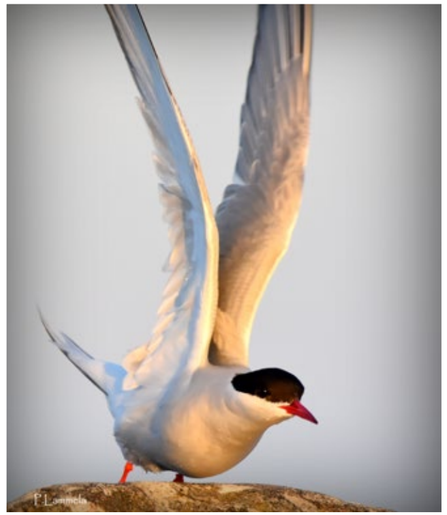

Päivi Lammela, Teuva. Kalatiira.

Päivi Lammela, Teuva. Valkohäntäpeura.

Matti Hietala, Vaasa. SUOMI 100v SINIVALKOkukkia, Vaasa

Matti Hietala, Vaasa. HELTEISEN illan VÄRIÄ, 14.6.2017 Vaasa

Tarjo Vainio. Kesä ja alppiruusu, kauneimmillaan!

Kristina Granholm, ÖverMalax

Make good – Bock´s kehittää Pohjanmaata

Innovaatiokeskus rakennetaan

Grävarbetena är till största delen avklarade och nu börjar Innovationscentret I Bock´s att resa sig. De första gjutarbetena påbörjades i veckan.
Tanken är att hela Österbotten skall få nytta av projektet. Huset skall bli ett centrum för nya digitala lösningar inom hälsovården, utbildningen, arbetsprocesser, logistik, betalningsrörelser, sociala frågor och ledningsstrukturer. Centret kommer också att hjälpa enskilda aktörer såsom företag, individer och start-ups att ta sig vidare ut i världen både fysiskt och mentalt. En tanke är även att bla stöda och hjälpa kloka och duktiga mänskor i byarna att skapa fördelar av byns livsstil i framtiden
Honörsorden är att skapa nya yrken, framtida arbetsplatser där digitalisering och AI (Artificial Intelligence) är i centrum. Men förutom det rent tekniska kommer en stor dos av Wisdom att läggas till i de digitala konceptena.
Man kan nu på riktigt säga att varje flaska Bock´s och varje Euro går till att utveckla Österbotten. Projektet kommer att kräva omkring 3 miljoner Eur och banklån för att starta.

Heleniuksen tyrmääjä tähdittää Vaasan ammattinyrkkeilyiltaa syksyllä

Juha Rantala

Kaikki hyvä loppuu aikanaan. Nimittäin vuodesta 2009 noin 30 ammattinyrkkeilytapahtumaa Vaasassa ja muuallakin Suomessa järjestäneen Caramelito Promotionsin viimeinen oma nyrkkeilyilta rakennetaan Vaasassa WsArenalle lauantaina 16. syyskuuta. Mutta Grande Finale tapahtuma päättää yhden vaasalaisen urheilullisen menestystarinan tyylillä.
- Kyseessä on promoottoriurani viimeinen tapahtuma. Jatkan kyllä toimintaa ammattinyrkkeilyn parissa, mutta hieman toisenlaisissa tehtävissä, myöntää Caramelito Promotionsin promoottori Markus Lammi.
Grande Finale-ilta on eräs Vaasan nyrkkeilyhistorian kovatasoisin ja merkittävin tapahtuma, sillä tapahtuman 10-eräisessä raskaansarjan pääottelussa iskee suomalaisen Robert Heleniuksen viime vuoden huhtikuussa 6. erässä tyrmännyt ranskalainen Johann Duhaupas. Meritoitunut ja nyrkkeilypiireissä korkealle arvostettu 36-vuotias ranskalainen rankataan tällä hetkellä maailman listalla 16:nneksi ja Euroopan listan 6:nneksi parhaaksi raskaansarjan nyrkkeilijäksi. Duhaupas tyrmäyksen uhreiksi ovat Heleniuksen lisäksi joutuneet EU-titteliotteluissa niin Jarno Rosberg kuin Janne Katajistokin.
Duhaupasin kykyjen puolesta puhuu sekin, että hän otteli raskaansarjan MM-tittelistä (WBC:n versio) Yhdysvalloissa Deontay Wilderiä vastaan syyskuussa 2015 kärsien tappion.
- Uskon Vaasan otteluni edistävän tavoitettani päästä uudelleen WBC-liiton MM-titteliotteluun. Haluan toki antaa revanssimahdollisuuden myös Heleniukselle, mutta päätähtäimeni on voittaa sarjojen sarjan MM-titteli, kertoo Duhaupas tiedotteessaan.
Ranskalaisella on tilillään 39 ottelusta 35 voittoa. Duhaupasin vastustaja Vaasan iltaan julkistetaan myöhemmin.

Mielenkiintoisia esiotteluita
Pääottelun lisäksi Grande Finale-tapahtumassa on paljon muutakin mielenkiintoista nähtävää. Promoottori Lammin mukaan tähän mennessä on lyöty lukkoon neljä ottelua, mutta lisää on tulossa.
Illassa nähdään mm. harvinaislaatuisesti kaksi suomalaisten välistä ammattilaisottelua. Maaliskuussa 2015 debytoinut vaasalainen Mathias Eklund kohtaa 8-eräisessä ylemmän keskisarjan BBU-liiton Itämeren alueen mestaruusottelussa Oulun Mika Joensuun.
- Ottelutauolta palaavalla Joensuulla on kahdesta viimeisestä ottelustaan voitot aggressiivisilla esityksillä ja hän onkin kokemuksensa ja taitojensa puolesta Eklundin uran tähän astisista vastustajista kiistatta kovin, vakuuttaa Lammi.
- Titteli ja kova vastus totta kai motivoivat. Lisäksi edessä on urani ensimmäinen 8-eräinen, joten jos muut ovat kesälomalla, niin minulle kesä tietää treeniä ja taas treeniä. On upeaa päästä taas ottelemaan kotiyleisön edessä. Viimeksi tunnelma WsArenalla oli aivan fantastinen. Ja nyt odotan tapahtumalta vieläkin enemmän, sanoo kahdeksasta ammattiottelustaan seitsemän voittoa ja yhden tasurin iskenyt vaasalainen.
Toisessa suomalaisten välisessä koitoksessa iskevät yhteen Caramelito Promotions-tallia edustava Koskenkorvan Veli-Pekka Mattila, joka saa 6-eräiseen keskisarjan kamppailuun vastaansa Pekka Mäen manageroiman Dimitri Faltinin.

Pirkka Suksi debytoi
Paikallisväriä tapahtumassa edustaa myös vaasalainen raskaansarjan mörssäri Pirkka Suksi, joka ottelee kotiyleisönsä edessä ensimmäisen ammattinyrkkeilyottelunsa.
35-vuotiaan, niin potkunyrkkeilyssä kuin nyrkkeilyssäkin SM-mitaleita voittaneen, Suksen tavoitteet ammattinyrkkeilyssä ovat kansallisen tason otteluissa, mutta ulkomaidenkaan kehät eivät ole poissuljettuja.
- Otan ammattinyrkkeilyssä yhden ottelun kerrallaan ja katson mihin rahkeeni riittävät. Haluan tarjota kotiyleisölleni syyskuussa viihdyttävän ottelun. Panostan edelleen myös potkunyrkkeilyyn ja haluan siinä vakiinnuttaa maajoukkuepaikkani, sanoo yli 50 kehäkamppailua potkunyrkkeilyssä ja amatöörinyrkkeilyssä käynyt Suksi.
Hän on edustanut potkunyrkkeilyssä Suomea MM-tasolla ja voittanut SM-tasolla kuusi eriväristä mitalia. Amatöörinyrkkeilyssä hänen parhaat saavutuksensa ovat SM-hopea ja -pronssi.
Ammattilaisdebyytissään hän ottelee 4 erää ja myös tässä tapauksessa vastustaja julkistetaan myöhemmin.
Grande Finale-ammattinyrkkeilyilta WS Arenalla, Varastokatu 9, Vaasa, lauantaina 16. syyskuuta klo 19 alkaen.

Vaasassa WS Arenalla syyskuussa järjestettävän ammattinyrkkeilytapahtuman kattauksesta olivat kertomassa WS Arenan Ari Rintamäki, illassa ottelevat vaasalaisnyrkkeilijät Pirkka Suksi ja Mathias Eklund sekä tapahtuman promoottori Markus Lammi.
- Kuva: Juha Rantala

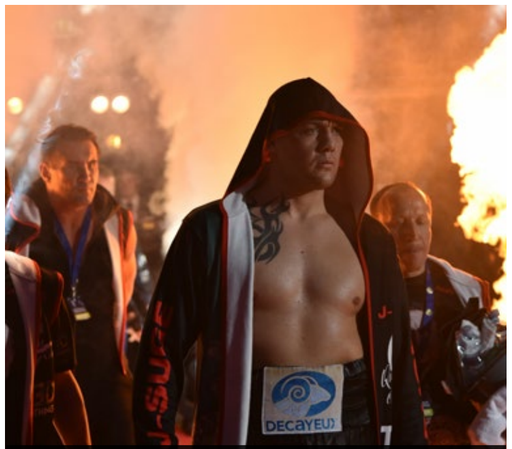

Ranskalainen raskaansarjan ammattinyrkkeilijä 36-vuotias Johann Duhaupas on yksi Vaasassa kautta aikojen meritoitunein nyrkkeilijä. Suomessa hänet tunnetaan parhaiten huhtikuussa 2016 Hartwall Arenalla iskemästään 6. erän tyrmäysvoitostaan Robert Heleniusta vastaan. Duhaupas on myös otellut raskaansarjan maailmanmestaruudesta.
- Kuva: Petteri Heittola

På Veijin sommarturné

På Veijin drar denna sommar ut på en turné i Österbotten. På Veijin är en krogshow mycket lik det svenska succéprogrammet På Spåret. Två lag tävlar mot varandra i en frågesport där geografi tar mycket plats.

En av destinationerna där På Veijin landar är Bock´s. De tävlande lagen kommer att vara politiker från Vasa och Korsholm. Det blir alltså ett tvättäkta politikerkamp. Drar Vasapolitikerna det längsta strået eller kommer Korsholmarna in till storstan och tar hem vinsten?

Vi ses på Bock´s den 1 juli klockan 20:30.

Johannes Björkqvist och Roy Mäki-Fränti

megamarkkinat

Osta, myy, vaihda, vuokraa, lahjoita - Kauppa käy

mega.mainostaja.com

Ilmoituksen jättö

SOITTAMALLA
Soita 0600 - 41 33 97 (pvm). Toimi ohjeiden mukaan. Ilmoituksen hinta 10€

TEKSTIVIESTILLÄ
Kirjoita Rivi10 (väli) **MEGA** (väli) **ilmoitustekstisi**. Mainitse viestissä myytkö/ ostatko/ vaihdatko/ vuokraatko/ lahjoitatko, tuote, lyhyt kuvaus ja hinta. Max. 160 merkkiä

Esimerkki
Rivi10 MEGA Myydään Toyota Auris 1.6 -11siisti. Hp. 10300e

Lähetä viesti numeroon **173197**. Ilmoituksen hinta 10€. Ilmoitukseen tulee automaattisesti numero mistä ilmoituksen lähetät. Mikäli haluat toisen numeron, lisää se ilmoitustekstin loppuun.

INTERNETISSÄ
mega.mainostaja.com
Toimi ohjeiden mukaan ja jätä ilmoitus. Ilmoituksen hinta 10€

Kuva- ja/tai kehysilmoitus
mega.mainostaja.com
Voit halutessasi liittää ilmoitukseesi kuvan. Maksutapa verkkopankit sekä luottokortti.

Julkaiseminen

Lehti ilmestyy viikottain. Seuraavaan lehteen ilmoitus on jätettävä edeltävänä sunnuntaina klo 12 mennessä. Ilmoitukset julkaistaan Mega-lehdessä sekä kaikkien palvelussa mukana olevien lehtien ja TV-kanavien internet-palvelussa. Ilmoituksesi näkyy koko Suomessa!

MYYDÄÄN

Hirsihuvila 1kpl väriv. 6990e, 87m2, 1 1/2 krs, katettu terassi. Lisätiedot P. 0401884878

SEKALAISTA

Mitä kesä tuo sinulle? Rakkaus, ihmissuhteet, työ, raha, terveys? Soita ja kysy selvänäkijältä, Päivi Alasen vastaanotto Vaasassa, myös ryhmille, naistenillat yms. Katso lisää: www.paivialanen.fi, p. 070081888, 2,37e/min+pvm.

Ota uusi suunta elämääsi! Luotettava auttaja/ennustaja, myös unet. Ti-su klo 10-24, 1,99e/min. Ei seksilinja. Sari, p. 070084444.

Jätä kuvailmoitus itse netissä mega.mainostaja.com

Sinäköseoot Den finlandssvenska Kontakten

Nainen etsii sinua

Kvinnlig, 60+ kvinna med sunda vanor, söker en ärlig, seriös, snäll, stilig, dansant man, som gillar natur och motion och trivs med livet. (1195210)

Tjej, 21-årig, i 06-omr., söker 18-25-årig kille som gillar gym, sport, bilar, resa m.m. Hör av dig. (1194962)

Rökfri, 52-årig kvinna söker man att semestra med och eventuellt bo tillsammans. (1193246)

Kvinna, 31/XL, sprit-/rök-/barnfri, söker ny vänskap från man, 30-45 år, bor i 06-omr. (1193076)

Olen nainen, etsin 06-alueelta tanssitait. miesystävää. Itse tykkään tanssimisesta, olen vapaa kulkemaan, työelämä takana, olen nuorekas, elämäntavat on kunnossa. (1192987)

Hakusessa kiva, tavallinen, rehti, vapaa mies, n. 50-65v. Toiveen esitti +50v, vapaa nainen. (1196374)

Olen nuorekas, vapaa, reipas, 57v nainen 06-alueelta pikkupaheilla. Sinä mies, samantyyppinen ja samoja ikijä tai vanhempi, tule minulle rakkaaksi. (1195403)

Nuorekas, rehellinen, mukava, -60v nainen etsii 06-alueelta rehellistä, yhden naisen yh-miestä tositark. (1194142)

Täällä 78v, virkeä emäntä etsii ystävää sinusta mies. Kevät lähenee. Olisi hyvä olla ystävä, jonka kanssa harrastaa yhteisiä asioita. Seikkailijat älkää vaivautuko. (1193444)

Iso mies, 06-alueelta, joka tykkäät mukavasta XXL-naisesta. Olet vapaa, alko ei ongelma, olet 55-65v, tanssit, puhut ja pussaat, olet etsimäni. Tositark. (1193209)

Olen -60v, hellä, huumorintaj. XL-nainen. Olet n. 60v, asiallinen, fiksu, rehti, hellä ja naista arvostava mies ja tositark. liikkeellä, otapa yhteyttä. (1191091)

Koko maan kohtaamispaikka teksti-tv:ssä
MTV3 & Sub s.830 Nelonen, JimTV & Nelonen Sport s.550

Olen sopivasti pehmeä, 06-alueen 57v nainen. Sinä vapaa, luotettava, rehti mies, joka osaat arvostaa naista ja elämää, sinua etsin. Ikäsi 50v ja siitä ylospäin. (1190883)

Är en singelkvinna, 52+, sunt omdöme, förnuft och livsföring. Rökfri, betagande och erotisk. Gillar utflykter, vackert väder, sevärdheter och oförusedda överraskningar. (1190688) T

Täällä mukava, vapaa nainen sydän täynnä hellyyttä, välittämistä. Jos sinä vapaa mies, samankalt., n. 52-62v, kiinnostuit, laita viestiä tulemaan. (1187189)

Rökfri kvinna, 50+, söker man, 50-64 år. Jag bor i Vasa, men kan flytta. Jag har 2 katter och ett inte hemmavarande, vuxet barn. Gillar god mat, frisk luft, friluftsliv och kryssningar. (1186926) T

Etsin miestä 06-alueelta elämääni, 58-62/180, matkat, liikunta, tanssi yms. kiinnostaa. Olen ok ja sopeutuva. (1186264)

Ensam kvinna, 50+, i Österbotten söker man att leva med. Jag kan tänka mig att flytta. (1185666) T

Nainen etsii jutusteluun, ei seurusteluun, sinua mukava, keskustelutait. mies 06-alueelta. (1182102)

Hauska, rehellinen, ulospäinsuuntautuva, spontaani, 47v, vaasalainen nainen etsii vaasalaista naista tositark., 24-50v. (1193869)

Olen nainen, 58v, kiltti ja reilu, ei raitis, mut ok. Hellyys, naisen lämpö puuttuu, jos myös, ota yhteyttä. (1186000)

Tervetuloa elämääni nainen. Yhdessä tekemään arjen asioita. Nauttimaan läheisyydestä. (1191668)

Mies etsii sinua

Är en man, 64 år, mångsidig, varm och skön, god kondis, frisk och viril, jobbar. Söker lite yngre, kvinnlig vän att kramas och pussas med m.m. Tar inga onödiga bekymmer, inte du heller. Kram. (1196391)

Olen +65v, raitis, liikunnallinen leskimies 06-alueelta. Etsin tavallista, yksinäistä naista. Löydänkö? (1196047)

Olen 48v, asiallinen mies ja haluisin tutustua 40-50v naiseen. (1195437)

Man, 27-årig, från 06-omr., söker en rökfri tjej, 23-34 år, för seriöst förhållande. (1194989)

Luotettava, 56/183/80 mies etsii naista ilman koko-/ikärajaa. Tositark./seikkailu. (1191687)

Man, 25 år, från 06-omr., söker rökfri tjej, 20-30 år, som trivs på landet, gillar djur. (1191041)

Olen mies, 59v. Etsin kivaa ystävää ja kaveria. Vaasa. (1190626)

Eeva, eeva! Tule jo, eedeni kohta loistossaan. Aatami täällä sinua odottaa. (1196875)

Sydämensivistystä omaava, lapsirakas, raitis, rehellinen ja vapaa mies 06-alueelta etsii kumppania tositark. (1196648)

Haen naista 06-alueelta, 50-65v ikäistä, kaikkeen kivaan, rantasauna lämpimänä Lappajärven rannalla. Myös kulttuurista olen kiinnostunut. Tule minun ystäväkseni, sinä järviseudun nainen. (1196439)

Klassa yksinäistä naista, joka voisi haluta 38/185/80, ok sinkkumiehen aina väliilä läheiseksi ystäväkseen? (1196273)

Nuorekas, ok-näk. ja raitis, 59/185/88, erähenk. mies etsis vakituista. Vastaile, sä muodokas ja povekas nöpönenä. Sjk. (1195870)

Muodokas XL-misu saa hyvän kodin ikään, näköön ja kokoon katsomatta. Miel. etelä 06-alue. Mies, alle 60v, odottaa. (1195788)

Ungdomlig man som fyllt 60 år söker kvinna för en seriös relation. Jag i 06-omr. Du? Höres. (1194684) T

Mies, 24v, etsii naisseuraa, 35-60v. Ole rohkea ja laita viestiä 06-alueelta. (1194561)

Man, 60+, jobbar, frisk, ungdomlig, söker kvinna, 55-70 år, för gemensam framtid. Intr. bl.a. havet, musik (country), gamla amerikanska bilar m.m. (1194506) T

K-Pohjanmaa, oletko yh-nainen lapsineen? Kiva, raitis mies viestiä odottaa. (1193556)

Mies, 58v, etsii vanhempaa naista tositark. 06-alueelta. (1193212)

Haluan n. ikäiseni naisen omakseni. Olisit töissäkäyvä, et nipo, sellanen norminainen. Pikkupaheet sallittu. Mies, 46v, 06-alueelta. (1192072)

Nainen, +40v, löytäisinkö sinut? Kivan ja vapaan naisen. Rakastutaan ja tykästytään ja ollaan kahden. Yhteiselo kuulostaisi kivalta. Mies, 46v. (1191942)

Man, 44 år, glad, snäll, med liten son, söker troende kvinna i 06-omr, änkling. (1191811) T

Olen alle 100v äijä Pohjanmaalta päin. Ei musta muuhun ole, mutta kova oon itteäni kehumaan ja syön paljo. (1191691)

Olen 46v, vapaa, fiksu, luotettava, empaattinen, alkoton mies 06-alueelta. Nainen, vastaa. (1191050)

Sinkkumies, 50v, etsii 30-50v naista 06-alueelta tositark. Poltan, mutta en juo. (1190980)

Olen seniori-ikäinen ja etsin sopusuht., 65v naisen seuraa, miel. urheilullinen, 06-alueelta. (1190917)

Här finns en trevlig, 36-årig kille som söker en trevlig kvinna i lämplig ålder. (1190786) T

Kiva, 06-alueen mies etsii vanhemman, pehmeänpyöreän naisen seuraa. Jos tykkäät hellyydestä, suudelmista ja muusta lämpimästä läheisyydestä, niin ota yhteyttä. (1190736)

Olen 46v, vapaa, luotettava, fiksu, naista arvostava, alkoton mies 06-alueelta. Etsin seuraa tositark. Nainen, tekstaile. (1189929)

Olen 66v mies, etsin luotettavaa, mukavaa, huumorintaj. naista tositark. Olen rauhallinen, pidän koti-illoista. (1189918)

Vanhempaa naista, että varmasti tiedän huomennakin! Sjk. (1188697)

Olen nuorekas, hoikka, 66v mies. Etsin hellää ja luotettavaa naisseuraa 06-alueelta. (1188662)

Ilmoita Annonsera mega.mainostaja.com

Rempseä, pehmeä, povekas, muodokas, vapaa, 40-55/XL-XXL nainen Vaasa/Sjk? Sua etsii vapaa, 50v mies. Rohkeesti vastaa. (1187989)

Löytyykö Vaasasta tosi povekasta, yksinäistä, mukavaa, sopivan rehevää naista? Txt rohkeesti. Mies, 51v, 06-alue. (1187720)

Kiva, nuorekas mies etsii 06-alueelta 45-50v, nuorekasta naista. Sjk-Kauhava. (1187486)

Bonde, 28 år, söker bondmora. (1187485) T

Olen mies 06-alueelta. Elämä joskus yksinkertaisen monimutkasta, suruakin ja suuria tunteita. Nainen, tuntuu-ko tutulta? Olen 60v mies ja halu vielä rakastaa. (1187387)

Mukava, 40-50v, savuton nainen. Ois mukava tutustua. Mä 50v, rento, savuton, sopivan sopuisa, kevättä odottava mies. Sjk. (1187200)

Olisko oikeasti vapaata, tavallista naista 06-alueelta + muualta Suomesta, joka rakastuis vapaaseen, mukavaan, huumorintaj., töitä tekevään, viriiliin, 60v mieheen, tositark.? Txt rohkeasti. (1186942)

Täällä olisi 47v, kiva, työssäkäyvä herrasmies, tumma, pitkä ja komeakin. Löytäisinkö täältä kainalooni sopusuht./siron neidon yhteisiin hetkiin, vaikka loppuelämäksi? (1186704)

Löydä seuraa helposti
Sinäköseoot Den finlandssvenska Kontakten

Sinä pitkä, hoikahko nainen. Täällä 56v, vaasalainen sinkkumies etsii sinua. Olen luotettava ja rehellinen. Harrastuksina metsästys, kalastus, autoilu ja veneily. (1186570)

Nainen. Olen 48/178 mies, rauhallinen, rehellinen, hellä, romanttinen, huumorintaj. Etsin vakituista naisystävää sylikisuprinsessakseni, jolla on pitkät kynnet ja huumorintajua. (1186436)

Komea, ruskeasilmäinen, 42v timpurimies kaipaa naisen hellyyttä. 06-alue miel. (1186227)

Mies, 52v, 06-alueelta, etsii kaikenikäistä, vapaata naisseuraa. (1186093)

Man, 58 år, söker positiv och allmänbildad kvinna. Mina intr. är jakt, fiske, god mat, kattor. Bor i stan, men skulle gärna bo en bit utanför. (1185005) T

Vaasan seudun nainen, kaipaatko ongelmatonta seuraa kivasta miehestä? (1183845)

Olen kiva, puhelias, hellä, herkkä, lapseton, työssäkäyvä, sopusuht., 43v mies, en kapakoi enkä tupakoi. Etsin kivaa naista tositark. (1183177)

Livsglad, ungdomlig, händig, trevlig, romantisk och social, 40+ kille, i 06-omr., söker en söt, glad, rökfri, öppen och positiv tjej, 35-55 år, som gillar motion, natur, närhet, livet. Varför vänta? Livet är nu! (1182427) T

Täällä mielenkiintoinen mies, 50v. Omantienkulkija, aikuinen nainen, suosittelen ottamaan yhteyttä. (1180390)

Etsin leppoisaa naista, joka kaipaa r aittiin, 65v miehen läheisyyttä. 06-etelä. (1180129)

Mies, 22v, etsii tositark. seuraa 18-25v naisesta 06-alueelta. (1176665) T

Mukava, 40v mies etsii vanhempaa, pehmeänpyöreää naista. Jos pidät suudelmista ja muutenkin lämpimästä läheisyydestä, niin ota yhteyttä ja tavataan. (1176346)

Medelålders man söker yngre kvinna för äktenskap. Intr. musik, havet, gamla bilar och dig. (1176034) T

Här finns en 45/180/78 man från 06-omr., mörkt, kort hår, som söker en kvinna, 30-60 år, att dela framtiden med. Hoppas du finns. (1175956) T

Jag är en man, 40 år, i 06-omr., som vill träffa dej seriösa tjej som ser mer än utseendet utan också helheten i övrigt. (1175759) T

Jag är en kille, 36 år, från 06-omr., som letar en tjej, 24-40 år. Mina intr. är resor, musik och teknik. (1175386) T

Vill du kvinna bli vän med en ledig man från 06-omr.? Du uppskattar ärlighet och skojfriska samtal. Hör av dej om du är 52-59 år. Kanske vi två i höstnatten. (1174950) T

Är 53-årig man som söker man, 55-70 år, för skön samvaro. Är singel. Vasa och söderut. (1193171)

Luotettava, 50v ukm etsii sinua luotettava ukm. (1192345)

Btm, 39v poika etsii vanhempaa, yli 58v top-miestä pitempiaik. suhteeseen. (1196201)

Nuorimies etsii +60v top-miestä. (1194984)

Olen 45v, btm-henk., varattu mies 06-alueelta. Etsin miestä, jonka luona vierailla. Pidän vähän vanhemmista ja vatsakkaista. Ei kertajuttua, vaan vakituisempaa. (1194960)

Viiskymppinen, hoikka kaveri etsii yrityksen jatkajaa ja kaveria. (1193902)

Mies, 57v, 06-alueelta etsii sinua mies, joka kaipaat seuraa. Seksi ei pääasia. (1192359)

Mies 48v, hoikka, hakee hoikkaa miestä. 06 eteläinen alue. (1190101)

Olen 59/185/89 ukm. Haen vanhempaa, top-henk. ukm., +55v. Voin käyttää stay-upeja. K-Pohjanmaa. (1188424)

Olet Vaasan liepeilltä, haluat aina joskus miehen kainaloon jutustelemaan ja. Olen siivo, 60v mies. (1187924)

Olen 44v, siisti mies. Etsin vanhempaa btm-miestä, tukevuus ei haittaa. (1187701)

Mies, 56v, etsii miesseuraa. Vaasa. (1187092)

Kokematon, 50v ukm, tosi nuorekas, ok kaikin puolin, haaveilee miestenvälisestä jossain muodossa. Vaasa. Ihmetellään. (1185844)

Nahkahameeseen ym. asuihin pukeutuva, 58v, siisti, luotettava btm etsii vakikumppania. (1184325)

Nuorimies etsii +60v top-miestä. (1182192)

Parit etsivät

Olemme +60v pari. Vaikka harrastamme tuhmia siellä, missä on kiinnijäämisen mahdollisuus, olemme siilti fiksuja. Etsimme samoista tykkäävää paria. (1195818)

Olemme +60v pari läh. Vaasaa, etsimme mukavaa paria mökille saunaseuraksi. Mökillä olemme nakuna ja käymme kesällä Yyterissä. Ei ikä- eikä kokorajoituksia. (1193049)

Nainen, 55-68v, tule kolmanneksi. Olemme kuuskymppinen pari. (1190062)

1 Ilmoitukseen vastaaminen

Soita 0700 - 51 30 87, näppäile **9** ja **ilmoitusnumero**. Kuulet ilmoituksen - halutessasi voit yhdistää puhelun ja voitte jutella heti - tai jättää viestin niin ilmoittaja voi soittaa sinulle.
Tekstaa Kirjoita **MEGA** (väli) **ILMOITUSNUMERO** (väli) **viestisi**. Lähetä numeroon **173193**. Numerosi pysyy salaisena.

2 Ilmoituksen jättäminen

Soita 0600 - 41 33 97 (paikallispuhelu) ja jätä ilmoitus. Sinulle voidaan soittaa, lähettää tekstiviestejä tai jättää viesti vastaajaan.
Tekstaa Kirjoita **MEGA** (väli) **ILMO** (väli) **ilmoitustekstisi**. Mainitse tekstissä sukupuolesi, millaista seuraa etsit ja miltä suuntanumero-alueelta. Lähetä numeroon **173193**. Numerosi pysyy salaisena. Pidätämme oikeuden muokata, lyhentää tai olla julkaisematta ilmoitustasi. Prostituution ja vastaavien seksuaalipalveluiden markkinoiminen on rangaistava teko (rikoslaki 9§), tällaisia ilmoituksia ei julkaista.

3 Oma ilmoitus: vastaukset

Soita 0700 - 51 30 87, näppäile **8**. Kuulet saamasi viestit (myös tekstiviestit) ja voit soittaa kaikille vastaajille.
Tekstaa Saamasi viestin alussa on vastaajanro esim. V2. Kirjoita: **V2** (väli) **vastaustekstisi**. Lähetä viesti numeroon **173193**.

4 Oma ilmoitus: sulkeminen

Soita 0600 - 41 33 87 (paikallispuhelu), näppäile **2** ja **ilmoitusnro** ja **salakoodi**.
Tekstaa Kirjoita **SULJE** (väli) **ILMNRO** (väli) **TUNNUSLUKUSI**. Lähetä nroon **173193** (1,20e/viesti).

Neuvonta

Joka päivä klo 10-18 0400-808 654.
Sähköposti neuvonta@movika.fi
Puhelut nroon 0700-513 087 & 0700-51 51 02 1,22e /min +pvm, tekstiviestit nroon 173193 1,20e/kpl.

Support

Ring 0400-607818 varje dag 9-21
E-post fi.support@movika.fi

© MOVIKA PL 118 OU

EUROPELIT LÄHES 20 VUODEN TAUON JÄLKEEN VAASASSA!

VAASAN PALLOSEURA

OLIMPIJA LJUBLJANA
(SLOVENIA)

JOONAS VAHTERA

TO 29.6. KLO 19:00
ELISA STADIONILLA

OSTA LIPUT NYT!
VEPSU.FI/KAUPPA
& STUDIO TICKET

#SEURAARAITAA

KUVA: FOTO AIRAKSINEN