20 suurinta kaupunkia 1950 ja 2010

1950	asukasluku
Helsinki	359 813
Turku	99 274
Tampere	95 753
Lahti	42 364
Pori	41 353
Oulu	36 073
Vaasa	33 994
Kuopio	31 255
Jyväskylä	28 682
Kemi	23 387
Kotka	22 920
Hämeenlinna	21 199
Mikkeli	16 475
Lappeenranta	16 380
Rauma	14 684
Kokkola	12 820
Savonlinna	10 995
Kajaani	10 007
Porvoo	8 478
Pietarsaari	7 836

2010	asukasluku	muutos vuodesta 1950
Helsinki	584 350	+223 537
Espoo	244 330	+221 554*
Tampere	211 307	+115 754
Vantaa	197 636	+182 660*
Turku	176 097	+76 813
Oulu	139 193	+103 060
Jyväskylä	129 623	+100 941
Lahti	100 854	+58 490
Kuopio	92 626	+61 371
Kouvola	88 174	+77 987**
Pori	82 786	+41 433
Joensuu	72 704	+64 850
Lappeenranta	71 814	+55 434
Hämeenlinna	66 455	+45 256
Rovaniemi	59 846	+27 983***
Vanda	59 175	+25 181
Seinäjoki	57 024	+45 705***
Salo	54 989	+45 790**
Kotka	54 775	+31 845
Mikkeli	48 688	+32 213

Lähde: Tilastokeskus, väestötiedot 31.12.1949 ja 31.12.2009

*maalaiskunta vuonna 1950
**kaupunki vuonna 1950
***kaupunki + maalaiskunta vuonna 1950

JUKKA VINAMÄKI / IS

Svaga städer tär för mycket på Norrlands inflytande

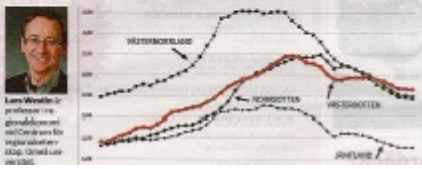

Lars Westin är professor i regionalvetenskap och Centrum för regionalvetenskap, Umeå universitet.

De fyra Norrlandslänen är delar av Sveriges befolkning 1900, år 2010 (Källa: SCB)

Sverige med 1,2 procent. Det Skapstäga om Norrlandsfrågan. Vattenverkan. Svagare städer, regionalvetenskap och mäktiga bra O

Följ debatten eller skriv själv! På vk.se/opinion kan du läsa tidigare inlägg eller

> Vill Norrland få fler riksdagsledamöter och en starkare politisk makt krävs en omställning för stadsbyggande.

Lars Westin, professor i regionalvetenskap, har gjort en särstudie på varför Norrland i Sverige inte utvecklas trots att enorma rikedomar produceras i bl.a. gruvorna. Slutsatsen är i linje med den stora utvecklingstrenden: bara starka stora städer kan numera åstadkomma utveckling i en region. Tidigare försökte man fördela så att ingen stack ut! Idag måste identifierad potential utvecklas.